



DZIENNIK URZĘDOWY

WOJEWÓDZTWA ŁÓDZKIEGO

Łódź, dnia 27 grudnia 2021 r.

Poz. 6771

UCHWAŁA NR LI/271/21 RADY GMINY ŁADZICE

z dnia 17 grudnia 2021 r.

w sprawie przyjęcia "Programu usuwania wyrobów zawierających azbest z terenu Gminy Ładzice na lata 2021-2032"

Na podstawie art. 18 ust 2 pkt 15 ustawy z dnia 8 marca 1990r. o samorządzie gminnym (t.j. Dz. U. 2021 r. poz.1372, poz. 1834) oraz art. 18 ust. 1 i art. 84 ust. 1 ustawy z dnia 27 kwietnia 2001r. Prawo ochrony środowiska (t.j. Dz. U. z 2021 r. poz. 1973) w związku z uchwałą Rady Ministrów z dnia 14 lipca 2009r. w sprawie ustanowienia programu wieloletniego pod nazwą „Program Oczyszczania Kraju z Azbestu na lata 2009-2032” (M. P. z 2009r. Nr 50, poz. 735) uchwała się co następuje:

§ 1. Przyjmuje się „Program usuwania wyrobów zawierających azbest z terenu Gminy Ładzice na lata 2021-2032” w brzmieniu stanowiącym załącznik do niniejszej uchwały.

§ 2. Traci moc uchwała nr XXXIII/169/13 Rady Gminy Ładzice z dnia 20 grudnia 2013r. w sprawie przyjęcia „Programu usuwania azbestu i wyrobów zawierających azbest z terenu Gminy Ładzice”, uchwała nr V/17/15 Rady Gminy Ładzice z dnia 19 lutego 2015r. zmieniająca Uchwałę nr XXXIII/169/13 Rady Gminy Ładzice z dnia 20 grudnia 2013r. w sprawie przyjęcia „Programu usuwania azbestu i wyrobów zawierających azbest z terenu Gminy Ładzice”, uchwała nr XVI/83/16 Rady Gminy Ładzice z dnia 14 marca 2016r. zmieniająca Uchwałę nr XXXIII/169/13 Rady Gminy Ładzice z dnia 20 grudnia 2013r. w sprawie przyjęcia „Programu usuwania azbestu i wyrobów zawierających azbest z terenu Gminy Ładzice”, uchwała nr XXXIX/182/18 Rady Gminy Ładzice z dnia 21 lutego 2018r. zmieniająca Uchwałę nr XXXIII/169/13 Rady Gminy Ładzice z dnia 20 grudnia 2013r. w sprawie przyjęcia „Programu usuwania azbestu i wyrobów zawierających azbest z terenu Gminy Ładzice”, uchwała nr V/27/18 Rady Gminy Ładzice z dnia 21 grudnia 2018r. zmieniająca Uchwałę nr XXXIII/169/13 Rady Gminy Ładzice z dnia 20 grudnia 2013r. w sprawie przyjęcia „Programu usuwania azbestu i wyrobów zawierających azbest z terenu Gminy Ładzice”, uchwała nr XXIII/119/20 Rady Gminy Ładzice z dnia 9 stycznia 2020r. zmieniająca Uchwałę nr XXXIII/169/13 Rady Gminy Ładzice z dnia 20 grudnia 2013r. w sprawie przyjęcia „Programu usuwania azbestu i wyrobów zawierających azbest z terenu Gminy Ładzice”.

§ 3. Wykonanie uchwały powierza się Wójtowi Gminy Ładzice.

§ 4. Uchwała wchodzi w życie po upływie 14 dni od daty ogłoszenia w Dzienniku Urzędowym Województwa Łódzkiego.

Przewodniczący Rady Gminy

Waldemar Kuta

*Program usuwania wyrobów
zawierających azbest z terenu
Gminy Ładzice na lata 2021-2032*



Zleceniodawca:
Gmina Ładzice
ul. Wyzwolenia 36
97-561 Ładzice

Wrzesień 2021

Wstęp

- 1. Cel oraz zakres opracowania**
- 2. Spójność Programu usuwania wyrobów zawierających azbest z dokumentami nadrzędnymi**
- 3. Występowanie i zastosowanie azbestu**
- 4. Klasyfikacja wyrobów zawierających azbest**
- 5. Ryzyko związane z wykorzystywaniem wyrobów zawierających azbest**
- 6. Regulacje prawne podczas wykonywania prac w kontakcie z wyrobami zawierającymi azbest**
- 7. Zasady bezpiecznego usuwania wyrobów zawierających azbest**
- 8. Diagnoza stanu aktualnej ilości wyrobów zawierających azbest na obszarze Gminy Ładzice**
- 11. Zarządzanie i monitoring realizacji programu**

Załącznik 1. Formularz informacyjny o wyrobach zawierających azbest

Załącznik 2. Formularz oceny stopnia pilności usunięcia wyrobów azbestowych

Załącznik 3. Zinwentaryzowane wyroby azbestowe na terenie Gminy Ładzice

Wstęp

Azbest zgodnie z ustawą z dnia 27 kwietnia 2001 r. „Prawo ochrony środowiska” (Dz.U. z 2020 r. poz. 1219 z późn. zm.), dalej zwana ustawą poś, art. 160 ust. 2 określa, że jest substancją stwarzającą szczególne zagrożenie dla środowiska. Natomiast w art. 161 ust. 1 oraz art. 162 ustawy poś stanowi, że substancje stwarzające szczególne zagrożenie dla środowiska powinny być wykorzystywane, przemieszczane i eliminowane przy zachowaniu szczególnych środków ostrożności. Wykorzystywane substancje stwarzające szczególne zagrożenie dla środowiska podlegają sukcesywnej eliminacji. W 1997 roku, w Polsce wprowadzono regulacje zakazujące stosowania azbestu. Wynikiem tego był opracowany w 2002 roku ogólnopolski „Programu usuwania azbestu i wyrobów zawierających azbest stosowanych na terytorium Polski”. W roku 2009 dokument ten został uaktualniony do postaci „Programu Oczyszczania Kraju z Azbestu na lata 2009-2032” - dalej zwany POKzA. Mając na względzie ilość wyrobów azbestowych, koszty unieszkodliwiania i powszechność problemu okres usunięcia wyrobów azbestowych na terytorium Polski określono do roku 2032. Obowiązek posiadania Programu wynika z zapisów ustawowych, otwiera drogę pozyskania dofinansowania na działania związane z demontażem, transportem i składowaniem (utylicacją) wyrobów azbestowych. Realizacja programu wpłynie na polepszenie się stanu środowiska, a tym samym zwiększy komfort życia mieszkańców.

1. Cel oraz zakres opracowania

Opracowanie Programu usuwania wyrobów zawierających azbest dla Gminy Ładzice, dalej zwany „Program...”, stanowi jedno z zadań samorządu określonych w POKzA. Główne cele projektu Programu to:

- 1. Bezpieczne usunięcie i unieszkodliwienie wyrobów zawierających azbest;**
- 2. Minimalizacja negatywnych skutków zdrowotnych spowodowanych obecnością azbestu na terytorium kraju;**
- 3. Zachęcenie mieszkańców do udziału w przedsięwzięciu „Usuwanie i unieszkodliwianie wyrobów zawierających azbest z terenu województwa łódzkiego” ze środków Wojewódzkiego Funduszu Ochrony Środowiska i Gospodarki Wodnej w Łodzi;**
- 4. Likwidacja szkodliwego oddziaływania azbestu na środowisko.**

Cele „Programu...” będą realizowane sukcesywnie aż do roku 2032, w którym zakładane jest oczyszczenie całej Gminy Ładzice z wyrobów zawierających azbest.

Dane wykorzystane w niniejszym dokumencie pochodzą z aktualnych ogólnodostępnych źródeł, tj. Wojewódzki Inspektorat Ochrony Środowiska, Wojewódzki Fundusz Ochrony Środowiska i Gospodarki Wodnej, Narodowy Fundusz Ochrony Środowiska i Gospodarki Wodnej, Bazy Azbestowej i Baza danych o produktach i opakowaniach oraz o gospodarce odpadami. Dokument ma za zadanie wskazać problematykę związaną z usuwaniem wyrobów zawierających azbest, a także pomóc w opracowywaniu przyszłej realizacji strategii usunięcia azbestu. Ponadto „Program...” zawiera aktualną ocenę stanu oraz ilość wyrobów zawierających azbest na terenie Gminy Ładzice, uzyskaną podczas inwentaryzacji terenowej przeprowadzonej w dniach 10 – 21 maja 2021 roku. W „Programie...” zawarto podstawowe informacje na temat azbestu, kierunkach zastosowania wyrobów azbestowych oraz jego wpływie na

zdrowie człowieka. Przedstawiono harmonogram oraz szacunkowy koszt usunięcia tych wyrobów. „Program...” ma na celu również zapoznanie z przepisami prawnymi dotyczącymi postępowania przy użytkowaniu i usuwaniu wyrobów zawierających azbest oraz wynikającymi z nich procedurami, aby uniknąć sytuacji np. niewłaściwego ich demontażu, a tym samym zagrożenia zdrowia ludzkiego. W „Programie...” wskazano, także możliwości pozyskania środków z różnych źródeł finansowania na usuwanie wyrobów azbestowych. W opracowaniu przedstawiono harmonogram najważniejszych zadań do realizacji w rozbiciu na poszczególne lata.

Utylizacja wyrobów zawierających azbest stanowi, w ostatnich latach, priorytet w walce z odpadami niebezpiecznymi ze względu na zagrożenie zdrowia ludzi i ochronę środowiska. Posiadanie programu usuwania azbestu, przez Jednostki samorządu terytorialnego, jest spełnieniem jednego z podstawowych wymagań przy ubieganiu się o finansowe wsparcie na realizację projektów z zakresu unieszkodliwiania niebezpiecznych odpadów azbestowych. Realizacja „Programu...” jest złożona z 3 głównych etapów:

- I. Etap przygotowania - inwentaryzacja terenowa oraz stworzenie bazy danych,**
- II. Etap opracowania programu - określenie celów i kierunków realizacji,**
- III. Etap wdrożenia programu - odpowiedzialność za wdrożenie i monitoring.**

2. Spójność Programu usuwania wyrobów zawierających azbest z dokumentami nadrzędnymi

Podstawą prawną stworzenia i realizacji „Programu...” jest ustawa z dnia 19 czerwca 1997r. o zakazie stosowania wyrobów zawierających azbest (tekst jednolity Dz.U. z 2020 r. poz. 1680 z późn. zm.) wraz z właściwymi przepisami wykonawczymi. Program usuwania wyrobów zawierających azbest z terenu Gminy Ładzice stanowi dokument spójny z Planem gospodarki odpadami dla województwa łódzkiego na lata 2019-2025 z uwzględnieniem lat 2026-2031 oraz z zaktualizowanym Programem Oczyszczania Kraju z Azbestu na lata 2009–2032. Głównym celem „Programu...” jest doprowadzenie do całkowitego usunięcia do końca 2032 roku wyrobów zawierających azbest z terenu Gminy Ładzice poprzez stopniową eliminację tych wyrobów oraz ich bezpieczne unieszkodliwienie.

3. Występowanie i zastosowanie azbestu

Azbest to potoczna nazwa grupy nieorganicznych, metamorficznych minerałów o strukturze włóknistej. Minerale te występują powszechnie w naturze. Pod względem chemicznym są to uwodnione glinokrzemiany żelazomagnezowe, niekiedy zawierające Ni^{2+} , Ca^{2+} , Na^+ , Mn^{4+} . Wyróżnia się dwie grupy azbestów: serpentynowe i amfibolowe. Do grupy serpentynów należy tylko jedna odmiana azbestu - azbest chryzotylowy - wydobywany i stosowany w największych ilościach. W grupie azbestów amfibolowych praktyczne znaczenie mają dwie odmiany: azbest amozytowy i krokidolitowy. W niewielkich ilościach stosowany był również antofilit (z grupy amfiboli), do produkcji filtrów, z uwagi na wyjątkowo dużą odporność chemiczną. Wszystkie odmiany mineralne azbestu krystalizowały, w czasie mierzonym okresami geologicznymi, w szczelinach w ultrazasadowych skałach, na skutek oddziaływań hydrotermalnych.

Ponadto krystalizowały w postaci bardzo cienkich, wydłużonych monokryształów, których długość może osiągnąć kilkanaście centymetrów.

Azbest posiada niezwykle cenne właściwości:

- chemiczne- odporność na bardzo wysokie temperatury, odporność na działanie kwasów, zasad, wody morskiej i chemikaliów;
- fizyczne- duża sprężystość i wytrzymałość mechaniczna.

Cechy te spowodowały, że był on powszechnie wykorzystywany w różnych dziedzinach gospodarki. Cechą charakterystyczną włókien azbestowych jest możliwość rozszczepiania się włókien na coraz mniejsze oraz to, że jest niepalny. Właściwości te wykorzystywano m. in. do wyrobu knotów świec, niepalnego papieru czy też wyrobów tekstylnych. Przełom w stosowaniu azbestu nastąpił w latach sześćdziesiątych ubiegłego stulecia. Wtedy to odkryto we Włoszech nowe złoża chryzotyli i tremolitu. Początkowo zastosowanie azbestu ograniczało się do wyrobów niepalnej papy, zwłaszcza gdy plagą były pożary budynków. Azbest stał się również bardzo popularny wraz z rozwojem silników parowych. Spore znaczenie miał rozwój przemysłu stoczniowego, gdzie zaczęto stosować azbest jako różnego rodzaju izolacje kotłów, jak również odprowadzających parę z rur. Stosowano azbest, także do produkcji wyrobów włókienniczych, przędzy, sznurów, szczeliw, klocków hamulcowych, tarcz sprzęgłowych. Azbest znalazł szerokie zastosowanie w budownictwie mieszkaniowym do pokrycia dachów, a w przemyśle do wykonywania rur wodociągowych.

Liczne, cenne własności użytkowe azbestu oraz relatywnie niska cena, przyczyniły się do szerokiego zastosowania wyrobów zawierających azbest, w stosunkowo dużych ilościach, niemal na całym świecie. Na terenie Polski azbest stosowany był w produkcji wielu wyrobów przemysłowych, lecz przede wszystkim do produkcji materiałów budowlanych.

Spośród płyt płaskich najczęściej na dachach stosowano, głównie w południowej części Polski, płyty typu „Karo”. Są to płyty o wymiarach 400 x 400 mm i grubości 6 mm. Płyty te dzięki dodatkowemu zagęszczeniu w procesie prasowania cechują się mniejszą porowatością niż płyty faliste. Nasiąkliwość dla płyt „Karo” wynosi około 16%, podczas gdy płyt falistych wynosi około 27%. Mała porowatość płyt prasowanych skutkuje zwiększeniem odporności na korozję w stosunku do płyt nieprasowanych. Liczne obserwacje dachów po wielu latach eksploatacji potwierdzają to zjawisko.

Najczęściej użytkowany rodzaj wyrobów azbestowych to płyty faliste nisko- i wysoko-faliste stosowane do pokryć dachowych. W poniższej tabeli przedstawiono wymiary płyt falistych dostępnych w Polsce.

Tabela 1. Rodzaje płyt falistych azbestowo-cementowych.

Wyszczególnienie	Polska				Niemcy			CSRS		ZSRR	
	typy				typy			typy		typy	
	NF-8	NF-9 mała	NF-9 duża	WF-6	WF 1600	WF 2500	NF 2500	WF 1250	WF 2500	WO	WF
Długość płyty ,mm	1200	1200	2400	2400	1600	2500	2500	1250	2500	1200	2500
Szerokość płyty przed zafalowaniem, mm	1200	1250	1250	1300	1090	1090	1140	1100	1100	780	1100
Szer. płyty po zafalowaniu, mm	1080	1120	1120	1097	920	920	920	930	930	678	994
Wysokość fali, mm	30	30	30	51	51	51	30	51	51	28	500
Długość fali, mm	130	130	130	177	177	177	130	177	177	115	167
Wielkość zakładu											
- poprzecznego, mm	170	80	80	47	47	47	110	115	115	104	159
- podłużnego, mm	200	200	200	200	200	200	200	200	200	200	200
Całkowita powierzchnia płyty											
- przed zafalowaniem, m ²	1,44	1,50	3,00	3,12	1,74	2,72	2,85	1,37	2,75	0,936	2,75
- po zafalowaniu, m ²	1,296	1,344	2,688	2,633	1,47	2,30	2,55	1,16	2,33	0,814	2,49
Użytkowa szerokość płyty, mm	910	1040	1040	1050	873	873	910	885	885	574	827
Użytkowa długość płyty, mm	1000	1000	2200	2200	1400	2300	2300	1050	2300	1000	2300
Użytkowa powierzchnia płyty, m ²	0,910	1,04	2,288	2,310	1,22	2,00	2,09	0,93	2,04	0,574	1,90

Od 1980 roku, kiedy wprowadzono ograniczenia lub zakazy stosowania, zużycie azbestu zaczęło spadać. Najbardziej spadek ten jest zauważalny po wprowadzeniu dyrektyw europejskich w latach 90. XX wieku. Aktualne problemy są skutkiem wykorzystywanego w przeszłości azbestu i pozostającego do dziś w budownictwie jedno- i wielorodzinnym, przemysłowym oraz zastosowań w urządzeniach przemysłowych.

Fot. 1. Wykorzystanie wyrobów azbestowych jako pokrycia dachowe.

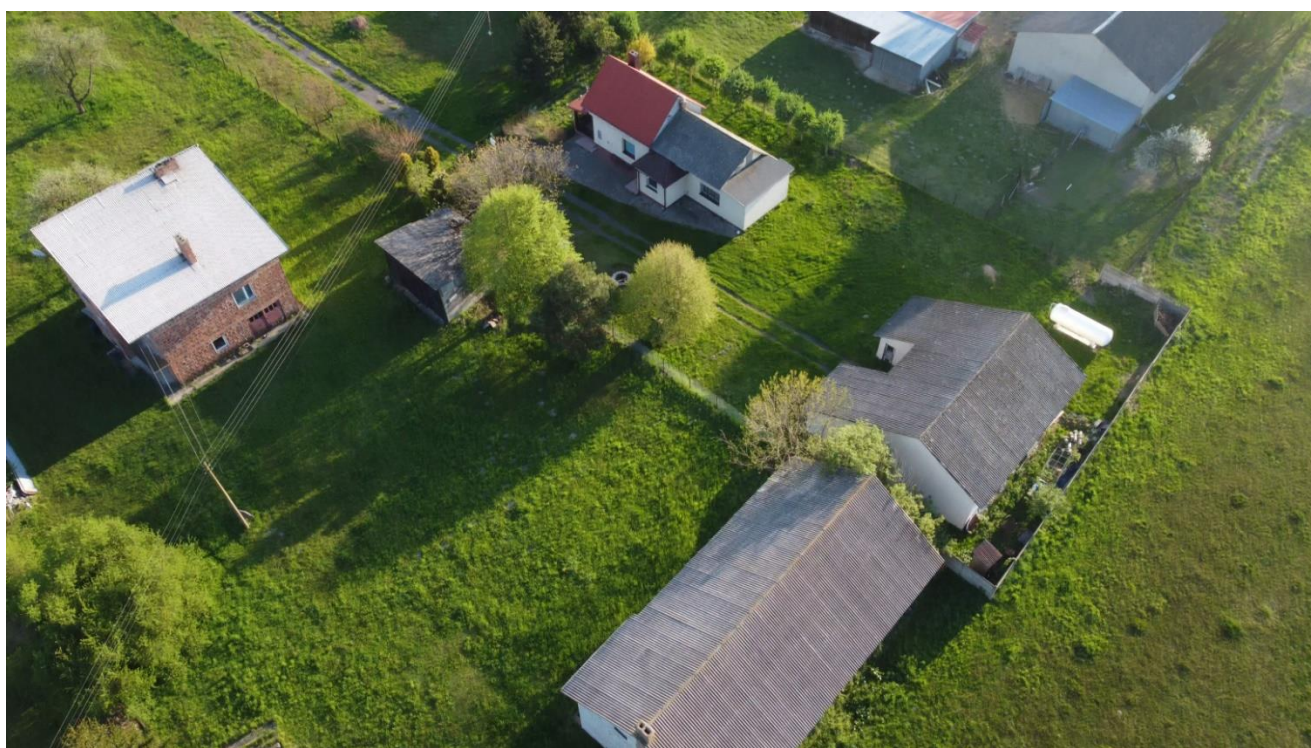

4. Klasyfikacja wyrobów zawierających azbest

Wyróżniamy dwie klasy w zależności od zawartości azbestu, stosowanego spoiwa oraz gęstości objętościowej:

- **Klasa I („miękkie”)** obejmuje wyroby o gęstości objętościowej mniejszej od 1000 kg/m³, zawierające powyżej 20% azbestu. Najczęściej stosowane w tej grupie były wyroby tekstylne, używane przez pracowników w celach ochronnych, koce gaśnicze, szczeliwa plecione, tektury, płytki podłogowe PCW, masy azbestowe natryskowe stosowane były jako izolacja ognioochronna konstrukcji stalowych i przegród budowlanych.

Tabela 2. Przykłady materiałów zawierających azbest klasy pierwszej.

Rodzaj wyrobu	Zastosowanie
Masy azbestowe natryskowe	Izolacja ognioochronna konstrukcji stalowych i przegród budowlanych, izolacja akustyczna obiektów
Sznury	Piece przemysłowe wraz z kanałami spalin, nagrzewnice, rekuperatory, kominy przemysłowe
Tektura azbestowa	Izolacja termiczna i uszczelnienia w instalacjach przemysłowych, aparaturze kontrolno-pomiarowej i laboratoryjnej
Płyty azbestowo-kauczukowe	Uszczelnianie urządzeń przemysłowych pracujących w środowisku agresywnym
Materiały tekstylne z azbestu (rękawice i tkaniny azbestowe)	Uszczelnianie urządzeń przemysłowych pracujących w środowisku agresywnym
Materiały i wykładziny cierne zawierające azbest	Drobne urządzenia w gospodarstwach domowych, np. żelazka, płytki kuchenne, piece akumulacyjne
Masa lub tektura azbestowa	Hamulce i sprzęgła
Masy ognioodporne	Piece przemysłowe wraz z kanałami spalin

- **Klasa II („twarde”)** obejmuje wyroby o gęstości objętościowej powyżej 1000 kg/m³, zawierające poniżej 20% azbestu. W wyrobach tych włókna azbestowe są mocno związane. Niebezpieczeństwo dla zdrowia i środowiska stwarza mechaniczna obróbka tych wyrobów (cięcie, wiercenie otworów, rozbijanie, zrzucania). W grupie tej najbardziej rozpowszechnione są płyty azbestowo- cementowe faliste oraz płyty „karo” stosowane jako pokrycia dachowe i elewacje zewnętrzne. Płyty płaskie wykorzystywane były jako elewacje zewnętrzne, ściany osłonowe, ściany działowe, osłony ścian przewodów windowych, szybów wentylacyjnych i instalacyjnych w budownictwie wielokondygnacyjnym. W mniejszych ilościach stosowano rury, w instalacjach wodociągowych i kanalizacyjnych, a także jako przewody kominowe i zsypy.

Tabela 3. Przykłady materiałów zawierających azbest klasy drugiej.

Rodzaj wyrobu	Zastosowanie
Płyty azbestowo- cementowe faliste i gąsiorzy	Pokrycia dachowe, balkony, ściany osłonowe, ściany działowe, elewacje zewnętrzne, osłona ścian przewodów windowych, szybów wentylacyjnych i instalacyjnych, chłodnie kominowe, chłodnie wentylatorowe
Płyty azbestowo- cementowe płaskie „karo”	Pokrycia dachowe, elewacje zewnętrzne
Płyty azbestowo- cementowe suchoformowane kolorys, acekol i inne	Elewacje zewnętrzne, osłony kanałów wentylacyjnych i klimatyzacyjnych, ściany działowe
Rury azbestowo- cementowe (bezcisnieniowe i cisnieniowe)	Przewody kanalizacyjne i wodociągowe, rynny spustowe na odpady, przewody kominowe

Otuliny azbestowo-cementowe	Izolacja urządzeń ciepłowniczych i innych przemysłowych
Kształtki azbestowo-cementowe budowlane	Przewody wentylacyjne, podokienniki, osłony rurociągów ciepłowniczych, osłony kanałów spalinowych i wentylacyjnych
Kształtki azbestowo-cementowe elektroizolacyjne	Przegrody izolacyjne w aparatach i urządzeniach elektrycznych
Płytki PCW	Podłogi w blokach mieszkalnych
Płyty azbestowo-cementowe konstrukcyjne ognioodporne	Osłony ognioodporne i przeciwpożarowe w budynkach przemysłowych (kotłownie), izolacja urządzeń grzewczych, grodzie przeciwołnienne w okrętownictwie

Fot. 2. Zmagazynowane płyty faliste.



5. Ryzyko związane z wykorzystywaniem wyrobów zawierających azbest

Przyczyną szkodliwości azbestu są mikrowłókna o dużej zdolności przenikania i przyczepiania się do powierzchni. Obserwowane skutki zdrowotne u osób narażonych na kontakt z pyłem azbestowym są wynikiem wnikania (wdychania) do układu oddechowego włókien zawieszonych w powietrzu. Dopóki włókna nie są uwalniane do powietrza i nie występuje ich wdychanie, wyroby z udziałem azbestu nie stanowią zagrożenia dla zdrowia. Na występowanie i typ choroby wpływa- rodzaj azbestu, wymiary tworzących go włókien i ich stężenie oraz czas trwania narażenia. Biologiczna agresywność pyłu azbestowego jest zależna od stopnia penetracji i liczby włókien, które uległy retencji w płucach, jak również od fizycznych i aerodynamicznych cech włókien. Szczególne znaczenie ma w tym przypadku średnica włókien. Włókna cienkie, o średnicy poniżej 3 mikrometrów, przenoszone są łatwiej i docierają do końcowych odcinków dróg oddechowych, podczas gdy włókna grube, o średnicy powyżej 5 mikrometrów, zatrzymują się w górnych odcinkach dróg oddechowych. Skręcone włókna chryzotyłu o dużej średnicy, mają tendencję do zatrzymywania się wyżej, w porównaniu z igłowymi włóknami azbestów amfibolowych, z łatwością przenikających do obwodowych części płuc. Największe zagrożenie dla organizmu ludzkiego stanowią włókna respirabilne (włókna o długości powyżej 5 μm , o maksymalnej średnicy 3 μm i stosunku długości do średnicy powyżej 3:1). Do chorób wywołanych przez pył azbestowy zaliczamy m.in. pylicę azbestową (azbestozę), raka płuc oraz międzybłoniaka opłucnej. Choroby te mają długi okres inkubacji i mogą ujawnić się nawet po 30 latach od chwili wchłonięcia włókien. Przy narażeniu komunalnym na pył azbestowy głównym skutkiem zdrowotnym, który należy brać pod uwagę, jest międzybłoniak opłucnej i otrzewnej. W zależności od poziomu ekspozycji, może być obserwowany wzrost ryzyka raka płuc. Zakrojone na szeroką skalę

badania przypadków międzybłoniaka oraz trendów zapadalności wykazały zwiększoną ich częstość w rejonach kopalń i zakładów przetwórstwa azbestu oraz w miastach.

Ze względu na zróżnicowanie czynników korozyjnych występujących w środowisku przeciętny okres użytkowania waha się od 20 do 60 lat (przeciętny czas użytkowania wyrobów eternitowych to 30 lat). Po osiągnięciu wieku technologicznego (około 30 lat) z wyrobów azbestowo - cementowych rozpoczyna się „samoistne” pylenie włókien azbestu. Powoduje to pojawianie się zwiększonego stężenia włókien w otoczeniu obiektów z wbudowanym azbestem. Ponadto dodatkowym źródłem emisji włókien są wyroby z odłamanymi częściami bądź całkowicie popękane. Zwiększenie emisji włókien do powietrza atmosferycznego jest związane również z korozją biologiczną, tj. obecność glonów i mchów na powierzchni płyty eternitowej. Największym źródłem zagrożenia pyłami azbestu są wszelkie prace wykonywane przy wyrobach zawierających azbest.

Prace polegające na demontażu wyrobów zawierających azbest twardy (gęstość powyżej 1000 kg/m³), przeprowadzane zgodnie z istniejącymi wymogami prawnymi, gwarantują dużą prewencję wobec pylenia się włókien azbestu. Podobnie sytuacja wygląda przy transporcie i utylizacji wyrobów zawierających azbest. Przeprowadzane badania na składowiskach wyrobów azbestowych wskazują, że stężenia włókien azbestu nie przekraczają norm ustalonych dla powietrza, jakim oddychają ludzie w strefie zamieszkania. Problem stwarza demontaż eternitu z dachów i elewacji przez osoby nieuprawnione i nieprzeszkolone, wskutek czego dochodzi do znacznych przekroczeń norm czystości powietrza w zakresie zapylenia pyłem i włóknami azbestu.

Karygodną praktyką jest wyrzucanie wyrobów azbestowych do lasów, rowów i innych miejsc. Powoduje to nie tylko znaczne skażenie powietrza, ale ryzyko rozprzestrzenienia po większym terenie i potęgowanie skażenia. Sankcje, jakie grożą podmiotom za niewłaściwe gospodarowanie odpadami, zgodnie z art. 183 §1 ustawy

z dnia 6 czerwca 1997 r. Kodeks karny (Dz.U. z 2020 r. poz. 1444 z późn. zm.), kto wbrew przepisom składowe, usuwa, przetwarza, dokonuje odzysku, unieszkodliwia albo transportuje odpady lub substancje w takich warunkach lub w taki sposób, że może to zagrazić życiu lub zdrowiu wielu osób lub spowodować zniszczenie w świecie roślinnym lub zwierzęcym w znacznych rozmiarach - podlega karze pozbawienia wolności od 3 miesięcy do lat 5.

Fot. 3. Nielegalne składowanie wyrobów azbestowych.



6. Regulacje prawne podczas wykonywania prac w kontakcie z wyrobami zawierającymi azbest.

Regulacje prawne dotyczące azbestu i wyrobów zawierających azbest zostały oparte na przepisach obowiązujących w Unii Europejskiej. Obecnie w Polsce istnieje szereg przepisów zajmujących się problematyką azbestu.

1) Ustawa z dnia 19 czerwca 1997 roku o zakazie stosowania wyrobów zawierających azbest (Dz.U. z 2020 r. poz. 1680 z późn. zm.)

Ustawa weszła w życie po 28 września 1997 roku. Zakazuje ona wprowadzania na polski obszar celny wyrobów zawierających azbest, azbestu, produkcji wyrobów zawierających azbest oraz obrotu azbestem i wyrobami zawierającymi ten surowiec. Zgodnie z ustawą nastąpił całkowity zakaz obrotu wyrobami zawierającymi azbest. Wyjątek stanowią wyroby, które ze względów technicznych i technologicznych nie mogą jeszcze być zastąpione wyrobami bezazbestowymi.

2) Ustawa z dnia 14 grudnia 2012 roku o odpadach (Dz.U. z 2021 r. poz. 779 z późn. zm.)

Ustawa określa zasady postępowania z odpadami w sposób zapewniający ochronę życia i zdrowia ludzi oraz ochronę środowiska zgodnie z zasadą zrównoważonego rozwoju, a w szczególności zasady zapobiegania powstawaniu odpadów i ich negatywnego oddziaływania na środowisko, a także odzysku lub unieszkodliwiania odpadów. W ustawie określone są obowiązki wytwórców i posiadaczy odpadów, w tym odpadów niebezpiecznych. Ustawa wprowadza obowiązek opracowania planów gospodarki odpadami na szczeblu krajowym i wojewódzkim z uwzględnieniem planu unieszkodliwiania odpadów azbestowych.

3) Ustawa z dnia 27 kwietnia 2001 roku Prawo ochrony środowiska (Dz.U. z 2020 r. poz. 1219 z późn. zm.)

Ustawa określa zasady ochrony środowiska oraz warunki korzystania z jego zasobów, z uwzględnieniem wymagań zrównoważonego rozwoju. Ustawa zawiera szereg istotnych postanowień dotyczących m. in.:

- państwowego monitoringu środowiska jako systemu pomiarów, ocen i prognoz stanu środowiska oraz gromadzenia, przetwarzania i rozpowszechniania informacji o środowisku,
- opracowania prognoz oddziaływania na środowisko, w tym gospodarki odpadami, a także programów wojewódzkich, zmierzających do przestrzegania standardów jakości środowiska,
- ochrony powietrza przed zanieczyszczeniem, sposobu postępowania z substancjami stwarzającymi szczególne zagrożenie dla środowiska,
- kar i odpowiedzialności za nieprzestrzeganie zasad i przepisów dotyczących ochrony środowiska.

Azbest zgodnie z art. 160 ustawy poś należy do substancji stwarzających szczególne zagrożenie dla środowiska i powinny podlegać sukcesywnej eliminacji. Występowanie substancji zawierających azbest powinno zostać udokumentowane, a informacje o rodzaju, ilości i miejscu występowania powinny być przekazane do wojewody, wójta, burmistrza lub prezydenta miasta, zgodnie z rozporządzeniami wykonawczymi do ustawy poś.

4) Rozporządzenie Ministra Klimatu z dnia 2 stycznia 2020 roku w sprawie katalogu odpadów (Dz.U. 2020 poz. 10)

Zgodnie z tym rozporządzeniem odpady zawierające azbest klasyfikowane są jako odpady niebezpieczne z przypisanymi następującymi kodami klasyfikacyjnymi:

Tabela 4. Kody klasyfikacyjne odpadów niebezpiecznych zawierających azbest.

06 07 01*	Odpady azbestowe z elektrolizy
06 13 04*	Odpady z przetwarzania azbestu
10 11 81*	Odpady zawierające azbest (z hutnictwa szkła)
10 13 09*	Odpady zawierające azbest z produkcji elementów cementowo-azbestowych
15 01 11*	Opakowania z metali zawierające niebezpieczne, porowate elementy wzmocnienia konstrukcyjnego (np. azbest) włącznie z pustymi pojemnikami ciśnieniowymi;
16 01 11*	Okładziny hamulcowe zawierające azbest;
16 02 12*	Zużyte urządzenia zawierające wolny azbest;
17 06 01*	Materiały izolacyjne zawierające azbest;
17 06 05*	Materiały budowlane zawierające azbest.

5) Rozporządzenie Ministra Gospodarki z dnia 13 grudnia 2010 roku w sprawie wymagań w zakresie wykorzystywania wyrobów zawierających azbest oraz wykorzystywania i oczyszczania instalacji lub urządzeń, w których były lub są wykorzystywane wyroby zawierające azbest (Dz. U. z 2011 r., Nr 8, poz. 31);

Rozporządzenie określa m.in. wymagania w zakresie wykorzystywania wyrobów zawierających azbest, a także wymagania w zakresie przemieszczania odpadów

zawierających azbest. Ustanowiono sposób oznaczania miejsc, pomieszczeń, instalacji lub urządzeń zawierających azbest oraz sposób inwentaryzowania wyrobów zawierających azbest. Określono wymagane terminy przedkładania odpowiednio marszałkowi województwa albo wójtowi, burmistrzowi lub prezydentowi miasta informacji o posiadanych wyrobach azbestowych.

Termin wykorzystywania wyrobów zawierających azbest w sposób niestwarzający zagrożenia dla środowiska i zdrowia wyznaczono do 31 grudnia 2032 roku.

6) Rozporządzenie Ministra Gospodarki, Pracy i Polityki Społecznej z dnia 2 kwietnia 2004 roku w sprawie sposobów i warunków bezpiecznego użytkowania i usuwania wyrobów zawierających azbest (Dz.U. 2004 nr 71 poz. 649);

Rozporządzenie określa szczegółowo obowiązki wykonawcy prac polegających na bezpiecznym użytkowaniu i usuwaniu wyrobów zawierających azbest. Ponadto precyzuje warunki przygotowania transportu do miejsca składowania. Przedstawione zostały oznakowania jakimi powinny być opatrzone wyroby i odpady zawierające azbest.

7) Rozporządzenie Ministra Gospodarki, Pracy i Polityki Społecznej z dnia 14 października 2005 roku w sprawie zasad bezpieczeństwa i higieny pracy przy zabezpieczaniu i usuwaniu wyrobów zawierających azbest oraz programu szkolenia w zakresie bezpiecznego użytkowania takich wyrobów (Dz. U. z 2005 r., Nr 216 poz. 1824).

Rozporządzenie określa obowiązki pracodawcy zatrudniającego pracowników przy usuwaniu wyrobów zawierających azbest. Pracodawca zobowiązany jest stosować środki ochrony pracowników przed szkodliwym działaniem pyłu zawierającego azbest, a przed przystąpieniem do prac sporządzić ich szczegółowy plan. Pracownicy zatrudnieni przy pracach w kontakcie z azbestem, pracodawcy i osoby kierujące takimi pracami powinny

być przeszkoleni w zakresie bezpieczeństwa i higieny pracy zgodnie z programem określonym w załączniku nr 2 do rozporządzenia.

Działania określone przepisami prawnymi dotyczą:

- zasad ochrony środowiska oraz warunki korzystania z jego zasobów z uwzględnieniem wymagań zrównoważonego rozwoju;
- zasad postępowania z odpadami, w sposób zapewniający jak najlepszą ochronę zdrowia i życia ludzkiego oraz ochronę środowiska (w tym m. in. obowiązki wytwórców i posiadaczy odpadów niebezpiecznych, jakimi są wyroby azbestowe);
- kwalifikacji azbestu do kategorii substancji stwarzających szczególne zagrożenie dla środowiska, dla których wprowadzony został zakaz obrotu lub ponownego wykorzystania;
- ogólnych warunków wykorzystywania, przemieszczania i eliminowania substancji stwarzających szczególne zagrożenie dla środowiska;
- obowiązków nałożonych na wykorzystujących te substancje, w tym dokumentowania rodzaju, ilości i miejsc ich występowania oraz sposobu ich eliminowania, okresowego przedkładania odpowiednim organom informacji o rodzaju, ilości i miejsc ich występowania.

Obowiązujące przepisy prawne dopuszczają jedną metodę unieszkodliwiania odpadów azbestowych – składowanie na składowiskach odpadów niebezpiecznych lub na wydzielonych częściach składowisk odpadów innych niż niebezpieczne i obojętne albo na podziemnych składowiskach odpadów niebezpiecznych.

7. Zasady bezpiecznego usuwania wyrobów zawierających azbest

Prace polegające na usuwaniu wyrobów zawierających azbest stanowią zagrożenie dla zdrowia ludzkiego, ze względu na znaczną emisję włókien azbestowych podczas ich demontażu. W związku z powyższym należy rygorystycznie przestrzegać zasad bezpiecznego postępowania z azbestem. Użytkowanie wyrobów zawierających azbest, o gęstości objętościowej powyżej 1 000 kg/m³, jest możliwe po stwierdzeniu braku widocznych uszkodzeń, które mogą przyczyniać się do emisji włókien azbestu do powietrza. Przy użytkowaniu tych wyrobów należy również pamiętać o wymaganiach w zakresie ochrony środowiska. Wykorzystywanie azbestu lub wyrobów zawierających azbest, w sposób umożliwiający emisję azbestu do środowiska, jest zabronione.

W celu określenia, czy spełnione są odpowiednie wymogi użytkowania wyrobów zawierających azbest - właściciel, użytkownik wieczysty lub zarządca nieruchomości, a także obiektu, urządzenia budowlanego, instalacji przemysłowej lub innego miejsca zawierającego azbest, przeprowadza kontrole stanu tych wyrobów w terminach wynikających z oceny stanu tych wyrobów. Zgodnie z Rozporządzeniem Ministra Gospodarki, Pracy i Polityki Społecznej z dnia 2 kwietnia 2004r. w sprawie sposobów i warunków bezpiecznego użytkowania i usuwania wyrobów zawierających azbest. (Dz. U. 2010 Nr 162 poz. 1089). Właściciel lub zarządca budynku, budowli, instalacji lub urządzenia technicznego oraz terenu, gdzie znajdują się wyroby zawierające azbest ma obowiązek sporządzenia „Oceny stanu i możliwości bezpiecznego użytkowania wyrobów zawierających azbest” i przechowuje „Ocenę...” łącznie z dokumentacją miejsca zawierającego azbest, obiektu, urządzenia budowlanego lub instalacji przemysłowej.

Właściciel lub zarządca zobowiązany jest do przeprowadzenia inwentaryzacji (spisu z natury) wyrobów zawierających azbest. Wyniki inwentaryzacji powinny służyć do sporządzenia stosownej informacji dla wójta, burmistrza lub prezydenta miasta – właściwego dla miejsca znajdowania się budynku, budowli, instalacji lub urządzenia oraz

terenu z wyrobami zawierającymi azbest (osoby fizyczne). Natomiast osoby prawne mają obowiązek składania tych informacji do właściwego marszałka województwa. Informacje powinny zostać złożone zgodnie ze wzorem- Załącznik 1 i Załącznik 2 do „Programu...”.

WYMOGI DOTYCZĄCE PRZYGOTOWANIA DO PRAC ZWIĄZANYCH Z DEMONTAŻEM WYROBÓW ZAWIERAJĄCYCH AZBEST

- Należy wykonać pomiar stężenia pyłów zawierających azbest - **dopuszczalne stężenie włókien respirabilnych dla pracowników wynosi 0,1 wł./cm³.**
- Czynności związane z usuwaniem azbestu wykonywać mogą jedynie wyspecjalizowane firmy, posiadające odpowiednio wykwalifikowanych i przeszkolonych pracowników.
- Na pracodawcy spoczywa obowiązek zapewnienia pracownikom odpowiedniej ochrony przed szkodliwym działaniem pyłu azbestowego.
- Każdy z pracowników powinien być wyposażony w odzież ochronną, odpowiednie urządzenia oraz środki ochrony układu oddechowego.
- Miejsce pracy, w którym usuwany jest azbest, w miarę możliwości, powinno odseparować się od otoczenia osłonami, które uniemożliwią przenikanie pyłu azbestowego.
- Teren należy ogrodzić w bezpiecznej odległości od traktów dla pieszych - przynajmniej 2 metry w przypadku zastosowania osłon, przy użyciu biało-czerwonych taśm ostrzegawczych.
- Należy oznakować miejsca prac i wyraźnie wskazać na zakres wykonywanych czynności. Niezbędne jest zatem ustawienie tablic informacyjnych, np. o treści „Uwaga! Zagrożenie azbestem!”, „Osobom nieupoważnionym wstęp wzbroniony”.

- Stosować powinno się takie środki i urządzenia techniczne, które w możliwie największym stopniu redukują ilość uwalnianego do środowiska azbestu.

WZÓR OZNAKOWANIA WYROBÓW I ODPADÓW ZAWIERAJĄCYCH AZBEST



Wszystkie wyroby zawierające azbest lub ich opakowania powinny być oznakowane w następujący sposób:

- oznakowanie zgodne z podanym wzorem powinno mieć wymiary: co najmniej 5 cm wysokości i 2,5 cm szerokości;
- oznakowanie powinno składać się z: części górnej ($h_1 = 40\% H$) zawierającej literę „a” w białym kolorze na czarnym tle, części dolnej ($h_2 = 60\% H$) zawierającej standardowy napis w białym lub czarnym kolorze na czerwonym tle; napis powinien być wyraźnie czytelny;
- jeżeli wyrób zawiera krokidolit, standardowo stosowany zwrot „zawiera azbest” powinien być zastąpiony zwrotem „zawiera krokidolit/azbest niebieski”.

POSTĘPOWANIE PODCZAS USUWANIA WYROBÓW ZAWIERAJĄCYCH AZBEST

- Obiekty, z których usuwany jest azbest należy zabezpieczyć przed pyleniem, np. poprzez uszczelnienie otworów okiennych i drzwiowych, a także przez wykonanie innych niezbędnych w danym miejscu zabezpieczeń;
- Wyroby zawierające azbest poddawane rozbiórce należy zwilżyć wodą przed rozpoczęciem prac i utrzymywać w stanie wilgotnym aż do ich zakończenia;
- Z uwagi na fakt, iż uszkodzenia i odłamania zwiększają emisję pyłu azbestowego, w miarę możliwości demontażowi powinny podlegać całe wyroby: płyty, rury, kształtki;
- Wyroby trwale zespolone z podłożem oddzielać należy wyłącznie przy użyciu narzędzi ręcznych lub narzędzi mechanicznych wolnoobrotowych zaopatrzonych w instalacje odsysające powietrze;
- Podczas usuwania wyrobów azbestowych elewacyjnych zaleca się stosowanie kurtyn zasłaniających fasadę budynku, ponadto w celu łatwego uprzątnięcia pozostałości azbestu teren wokół powinien zostać wyścielony grubą folią;
- Pył azbestowy gromadzący się podczas prac demontażowych powinien być codziennie usuwany - metodą czyszczenia na mokro lub z użyciem podciśnieniowego sprzętu odkurzającego z filtrami o dużej mocy ciągu.

Zakazuje się czyszczenia pomieszczeń i narzędzi poprzez ręczne zamiatanie na sucho lub z użyciem sprężonego powietrza;

- Zalecany jest okresowy kontrolny monitoring powietrza, zwłaszcza gdy stężenia pyłu azbestowego mogą przekraczać dopuszczalne normy;
- Pomieszczenia, w których wartości stężenia pyłu przekroczyły dopuszczalne normy należy izolować;

- W przypadku prac demontażowych azbestu, gdzie stężenie uwalnianych włókien przekracza dopuszczalne normy, należy udostępnić pracownikom komory dekontaminacyjne, w których możliwe jest oczyszczenie;
- Odpady zawierające azbest powstałe na koniec dnia pracy zaleca się każdorazowo szczelnie opakować, np. w folię z polietylenu lub polipropylenu o grubości min. 0,2 mm i zakleić taśmą lub zgrzewem ciągłym, tak by uniemożliwić przypadkowe otwarcie, a następnie składować w tymczasowym miejscu magazynowania;
- Zapakowane w odpowiedni sposób odpady azbestowe należy oznakować, w sposób niebudzący wątpliwości co do rodzaju odpadów i w sposób trwały, tak aby etykiety nie uległy zniszczeniu na skutek działania czynników atmosferycznych i mechanicznych;
- Po zakończeniu prac usuwania wyrobów zawierających azbest, czyli wytwarzania odpadów niebezpiecznych, wykonawca ma obowiązek oczyścić strefę prac i otoczenie z pozostałości azbestu.
- W przypadku, gdy prace obejmowały wyroby o gęstości objętościowej mniejszej niż 1000 kg/m^3 , mocno uszkodzone, zawierające azbest krikidolitowy lub były wykonywane w pomieszczeniach zamkniętych jest zobowiązany dodatkowo do przedstawienia wyników badania powietrza wykonanych przez uprawnione do tego laboratorium.

Prowadzone prace są często wykonywane w niesprzyjających warunkach, tj. na dużych wysokościach, w wysokiej temperaturze, na małej powierzchni, w odzieży ochronnej ograniczającej swobodę ruchu, z ryzykiem upadku na odpady azbestowe. Niezbędne jest zatem odpowiednie przeszkolenie pracowników w zakresie ryzyka występującego podczas prac związanych z azbestem.

8. Diagnoza stanu aktualnej ilości wyrobów zawierających azbest na obszarze Gminy Ładzice.

Gmina Ładzice położona jest w południowo-wschodniej części województwa łódzkiego, w powiecie radomszczańskim. Od północy graniczy z gminami Lgota Wielka i Dobryczyce, od wschodu z gminą i miastem Radomsko, od zachodu z gminami Strzelce Wielkie oraz Nowa Brzeźnica, natomiast od południa z gminą Kruszyna. Powierzchnia Gminy wynosi 83 km², liczba ludności w roku 2020 wynosiła 4 766 osób i stanowi to około 4,2% mieszkańców powiatu radomszczańskiego. Gęstość zaludnienia wynosi 58 osób na 1 km². Gmina Ładzice administracyjnie składa się z 12 sołectw i 16 miejscowości, tj. Adamów, Borki, Brodowe, Jankowice, Jedlno Pierwsze, Jedlno Drugie, Józefów, Kozia Woda, Ładzice, Radziechowice Pierwsze, Radziechowice Drugie, Stobiecko Szlacheckie, Tomaszów, Wierzbica, Wola Jedlińska, Zakrzówek Szlachecki.

Na terenie Gminy Ładzice od wielu lat stosowano na szeroką skalę materiały pokryciowe budynków tj. eternit, zawierające azbest, które do dziś są użytkowane. Ich stan jakościowy z roku na rok pogarsza się w wyniku działania czynników atmosferycznych i stwarza coraz większe zagrożenie dla środowiska i zdrowia ludzi. W wyniku przeprowadzonej aktualizacji inwentaryzacji stwierdzono występowanie łącznie 241 375 m² materiałów azbestowych, z czego 238 199 m² należących do osób fizycznych, a 3 176 m² do osób prawnych. Przeważająca ilość wyrobów azbestowych na terenie Gminy Ładzice to wyroby na cele pokryć dachowych, dla których przelicznik jednego metra kwadratowego wyrobu wynosi 15 kg.

Łączna waga zewidencjonowanych w roku 2021 wyrobów wynosi – 3 620 625 kg (3 620,625 Mg).

Rysunek 1. Gmina Ładzice w podziale na obręby ewidencyjne.

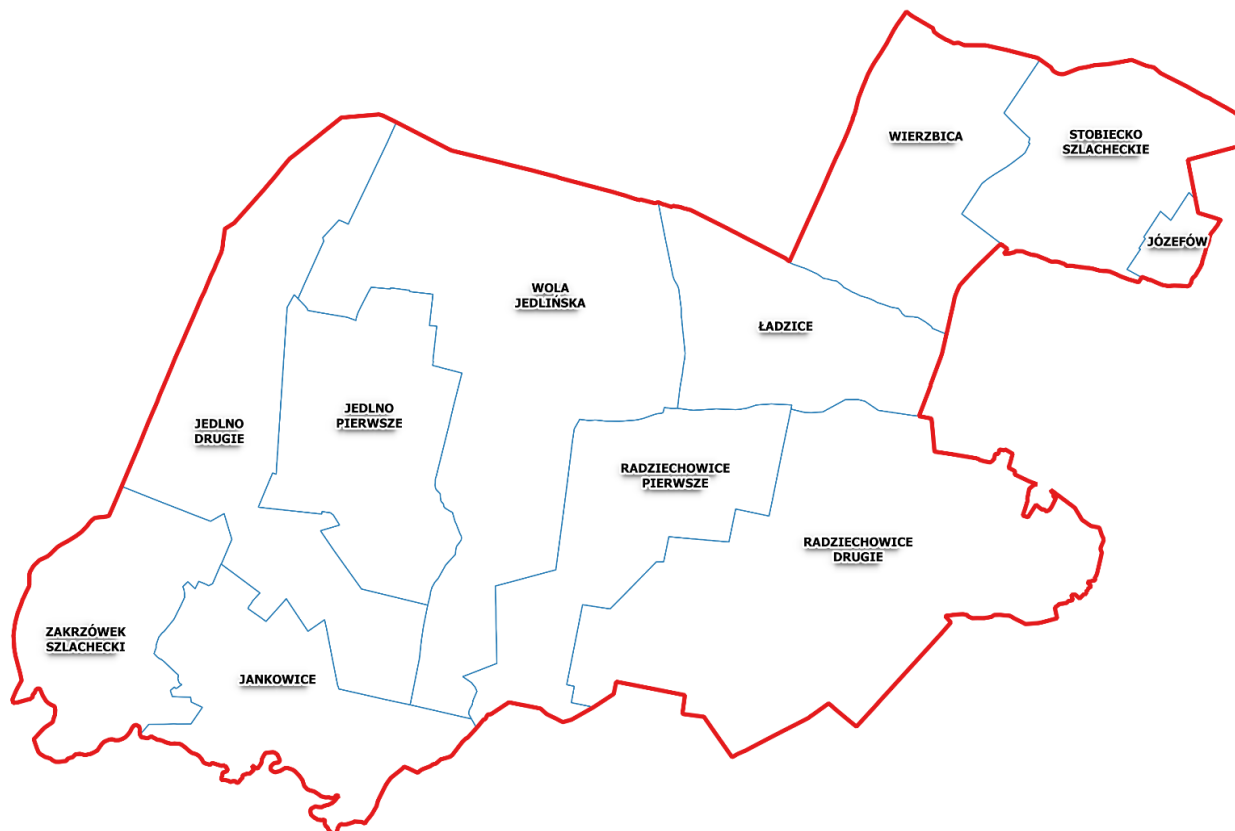

Wartości zinwentaryzowanych wyrobów azbestowych, w poszczególnych miejscowościach, zestawiono w Tabeli 5. dla osób fizycznych oraz w Tabeli 6. dla osób prawnych. W poszczególnych przypadkach w jednym obrębie ewidencyjnym znajdują więcej niż jedna miejscowość. Ponadto specyfikacja techniczna bazy azbestowej wymaga wprowadzanie danych według dostępnych schematów.

- Obręb 0005 – miejscowości: Ładzice oraz Kozia Woda;
- Obręb 0007 – miejscowości: Radziechowice Drugie, Brodowe;
- Obręb 0008 – miejscowości: Stobiecko Szlacheckie, Tomaszów;
- Obręb 0010 – miejscowości: Wola Jedlińska, Adamów;
- Obręb 0011 – miejscowości: Zakrzówek Szlachecki, Borki.

Tabela 5. Ilość wyrobów azbestowych wg. obrębów ewidencyjnych w Gminie Ładzice, należące do osób fizycznych.

L.p.	Nr obrębu	Nazwa	kg	m²
1.	0010	Wola Jedlińska	724740	48316
2.	0006	Radziechowice Pierwsze	550 665	36 711
3.	0007	Radziechowice Drugie	481725	32115
4.	0003	Jedlno Drugie	462255	30817
5.	0002	Jedlno Pierwsze	338130	22542
6.	0009	Wierzbica	333 120	22 208
7.	0011	Zakrzówek Szlachecki	213165	14211
8.	0001	Jankowice	187830	12522
9.	0005	Ładzice	161070	10738
10.	0008	Stobiecko Szlacheckie	112425	7495
11.	0004	Józefów	7 860	524

Tabela 6. Ilość wyrobów azbestowych wg. obrębów ewidencyjnych w Gminie Ładzice, należące do osób prawnych.

L.p.	Nr obrębu	Nazwa	kg	m ²
1.	0002	Jedlno Pierwsze	26280	1752
2.	0006	Radziechowice Pierwsze	11745	783
3.	0007	Radziechowice Drugie	4275	285
4.	0005	Ładzice	3450	230
5.	0008	Stobiecko Szlacheckie	1455	97
6.	0003	Jedlno Drugie	240	16
7.	0011	Zakrzówek Szlachecki	195	13

Rodzajami wyrobów wykorzystywanych na terenie Gminy Ładzice są płyty azbestowo-cementowe faliste dla budownictwa (W02), oraz płyty azbestowo-cementowe płaskie dla budownictwa (W01). Wartości ilościowe prezentują się następująco (Tabela 7.):

Tabela 7. Łączna ilość wyrobów azbestowy w Gminie Ładzice.

Rodzaj wyrobu	m ²	kg	Mg
W02	237 775	3 566 625	2 566,625
W01	3 600	54 000	54

W poniższej Tabeli 8., zestawiono ilość wyrobów azbestowych w podziale na formę prawną właścicieli. Ilości zinwentaryzowanych wyrobów azbestowych, należące do osób prawnych zostały przesłane do Urzędu Marszałkowskiego Województwa Łódzkiego, która to instytucja wprowadza dane do Bazy Azbestowej.

Tabela 8. Inwentaryzowane wyroby azbestowe w podziale na formę prawną.

Forma prawna	m ²	kg	Mg
Osoby fizyczne	238 199	3 572 985	3 572,985
Osoby prawne	3 176	47 640	47,640

Wyroby azbestowe zestawione zostały również w podziale na klasy obiektów warstwy BDOT 10k na których się znajdują.

Tabela 9. Rodzaje zabudowy pokryte wyrobami azbestowymi w podziale na klasy BDOT10k- osoby fizyczne.

Rodzaje zabudowy	ilość	m ²	kg	Mg
budynki mieszkalny	293	38 782	581 730	581,73
budynki gospodarcze	1 557	187 641	2 814 615	2 814,615
Budynki przemysłowe	1	683	10 245	10,245
Razem			3 406 590 kg / 3 406,59 Mg	

Tabela 10. Rodzaje zabudowy pokryte wyrobami azbestowymi w podziale na klasy BDOT10k- osoby prawne.

Rodzaje zabudowy	ilość	m ²	kg	Mg
budynki gospodarcze	15	2 338	35 070	35,07
budynki przemysłowe	2	824	12 360	12,36
Budynki użyteczności publicznej	1	11	165	0,165
Razem	47 595 kg/ 47,595 Mg			

Największa powierzchnia pokryć azbestowych zarówno u osób fizycznych, jak i osób prawnych, występuje na budynkach gospodarczych, stanowi ona 82,5% wszystkich zinwentaryzowanych wyrobów w Gminie. Pokrycia na budynkach mieszkalnych stanowią 16,84% całkowitej ilości wyrobów azbestowych. W przypadku liczby poszczególnych rodzajów zabudowy, występuje duża rozbieżność, ze względu na występowanie pokryć na niewielkich budynkach gospodarczych – garażach, kurnikach, komórki na drewno, warsztatów itp. W tym zestawieniu marginalne znaczenie mają budynki przemysłowe – 0,65% oraz użyteczności publicznej – 0,005%.

W trakcie przeprowadzania aktualizacji inwentaryzacji szczególną uwagę zwracano na występowanie wyrobów azbestowych z postaci magazynowanej – zdjęte z budynków pokrycia dachowe oraz w przeszłości zakupione nieużywane płyty azbestowo-cementowe. Właściciele tego rodzaju wyrobów powinni w jak najszybszym terminie poddać utylizacji następujące ilości.

Tabela 11. Zinwentaryzowana ilość wyrobów azbestowych zmagazynowana.

	ilość	m²	kg	Mg
Osoby fizyczne	186	11 093	166 395	166,395
Osoby prawne	1	3	45	0,045

Ilość wyrobów azbestowych stwierdzonych na terenie Gminy Ładzice pod względem stopnia pilności kształtuje się następująco.

Tabela 12. Ilość wyrobów azbestowych w podziale na stopnie pilności usunięcia.

Stopień pilności	m²	kg	Mg
I	10 955	164 325	164,325
II	4 524	67 860	67,86
III	225 896	3 388 440	3 388,44

Stan techniczny wyrobów azbestowych decyduje o stopniu pilności jego usunięcia, stopnie pilności dzielą się na 3 grupy:

- I stopień – wyrób musi zostać unieszkodliwiony bezzwłocznie,
- II stopień – ponowna ocena stanu technicznego wymagana w okresie 1 roku,
- III stopień – ponowna ocena stanu technicznego w terminie do 5 lat.

Wykres 1. Procentowy udział wyrobów azbestowych w podziale na stopień pilności usunięcia.

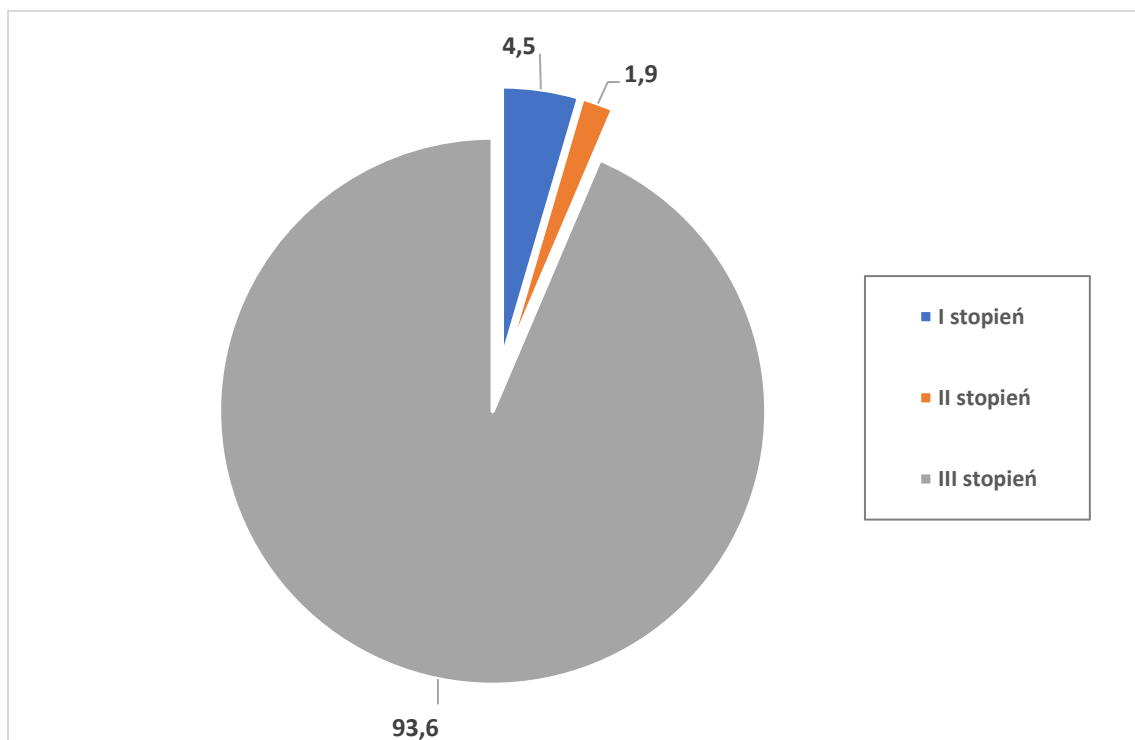

Zdecydowana większość wyrobów azbestowych znajdujących się na terenie Gminy Ładzice jest w dobrym stanie technicznym, są to wyroby nienarażone na uszkodzenia mechaniczne, znajdujące się poza zasięgiem funkcjonowania osób i dzieci – pokrycia dachowe. Stopniem I zostały oznaczone wyroby magazynowane na posesjach, które powinny zostać niezwłocznie poddane utylizacji. Dodatkowo na terenie Gminy znajduje się kilka budynków, które powinny zostać objęte coroczną kontrolą stanu technicznego wyrobów azbestowych.

Statystyką obrazującą potencjalną wzmożoną szkodliwość włókien azbestowych na zdrowie ludzi można zobrazować wskaźnikiem odwołującym całą powierzchnię występujących wyrobów do liczby mieszkańców Gminy.

Tabela 13. Ilość wyrobów azbestowych przypadająca na 1 mieszkańca.

m² azbestu	liczba mieszkańców	m²/osobę
241 375	4 766	~ 50,6

Wynik wskaźnika powierzchni materiałów azbestowych na jednego mieszkańca, pozwala stwierdzić, że na każdego mieszkańca Gminy Ładzice przypada duży budynek gospodarczy pokryty wyrobami azbestowymi.

Stworzenie i zapewnienie sieci składowisk odpadów niebezpiecznych lub kwater do unieszkodliwiania odpadów zawierających azbest, wydzielonych na składowiskach odpadów innych niż niebezpieczne i obojętne, jest niezbędnym elementem procesu usuwania wyrobów zawierających azbest. Sprawą priorytetową jest zapewnienie na terenie województwa wystarczającej ilości miejsc do deponowania tego rodzaju odpadów.

W danym województwie za planowanie gospodarki odpadami odpowiedzialny jest Marszałek Województwa, który ma obowiązek uwzględnić budowę nowych obiektów w wojewódzkim planie gospodarki odpadami.

Składowiska ogólnodostępne najbliższej usytuowane dla **Gminy Ładzice**:

- Składowisko odpadów niebezpiecznych Eko Radomsko Składowisko odpadów niebezpiecznych Eko Radomsko Sp. z o.o., adres: ul. Jeżynowa 97-500 Płoszów, gm. Radomsko, Zarządca: Eko Radomsko Sp. z o. o., ul. Narutowicza 58, 97-500 Radomsko;
- Składowisko odpadów niebezpiecznych w Pukininie, adres: Pukinin 140, 96-200 Rawa Mazowiecka, Zarządca: ZGO AQUARIUM Sp. z o.o., ul. Katowicka 20 96-200 Rawa Mazowiecka;

- Składowisko Odpadów Niebezpiecznych Zawierających Azbest, adres: Młynisko Wieś, 98-359 Biała, Zarządca: Eko Radomsko Sp. z o. o., ul. Narutowicza 58, 97-500 Radomsko.

Wszystkie wyżej wymienione składowiska przyjmują odpady o kodzie 17 06 05 oraz posiadają wolną pojemność na terenie składowiska do przyjmowania wyrobów azbestowych.

9. Harmonogram realizacji Programu

Poniższa Tabela 14. zawiera harmonogram realizacji zadań inwestycyjnych związanych z usuwaniem i unieszkodliwianiem wyrobów azbestowych na terenie Gminy Ładzice. Szacunki zostały dokonane dla wyrobów posiadanych przez osoby fizyczne na podstawie uśrednionych wyników zapytań ofertowych, które każdorazowo są publikowane w przypadku usuwania azbestu z terenu Gminy.

Średni koszt demontażu, transportu i utylizacji tony wyrobów azbestowych – 630 zł brutto.

Średni koszt transportu i utylizacji tony wyrobów azbestowych – 370 zł brutto.

Tabela 14. Harmonogram realizacji zadań inwestycyjnych związanych z usuwaniem i unieszkodliwianiem wyrobów azbestowych na terenie Gminy Ładzice.

Cel	Czas realizacji	Ilość (kg)	Koszt (zł)
Utylizacja azbestu w pierwszym stopniu pilności (wyrobów zmagazynowanych)	Do końca 2022 roku	166 395	61 566,15
Demontaż i utylizacja wyrobów azbestowych o stopniu pilności drugim i trzecim.	Do końca 2032 roku	3 406 590	2 146 151,70
SUMA		3 572 985	2 207 717,85

W pierwszej kolejności powinny zostać poddane utylizacji wyroby w pierwszym stopniu pilności oraz azbest magazynowany. Jediną możliwą przesłanką dla dłuższego przechowywania takiej formy azbestu jest chęć zebrania większej ilości wyrobów

azbestowych z pokrytych nim budynków w celu transportu i utylizacji, ale w okresie do 1 roku. W kolejnych latach aż do końca roku 2032 powinny być systematycznie demontowane i utylizowane pozostałe wyroby azbestowe o drugim i trzecim stopniu pilności. Przykładem dobrych praktyk dla mieszkańców będzie również pilne usunięcie azbestowych pokryć na budynkach użyteczności publicznej należących do Gminy.

Tabela 15. Harmonogram realizacji zadania dla budynków gminnych i osób prawnych.

Cel	Czas realizacji	Ilość (kg)	Koszt (zł)
Demontaż i utylizacja wyrobów azbestowych będących w posiadaniu Gminy Ładzice.	Do końca 2032 roku	17 415	10 971,45
Utylizacja azbestu w pierwszym stopniu pilności (wyrobów zmagazynowanych) w posiadaniu osób prawnych	Do końca 2022 roku	45	16,65
Demontaż i utylizacja wyrobów azbestowych w posiadaniu osób prawnych	Do końca 2032 roku	30 180	19 013,40
SUMA		47 640	30 001,50

Dodatkowo w trakcie realizacji zadań inwestycyjnych powinny być prowadzone kampanie edukacyjne informujące o zagrożeniach związanych z użytkowaniem wyrobów azbestowych i konieczności pozbywania się ich oraz możliwych dostępnych sposobach wsparcia tego procesu.

10. Źródła finansowania usuwania azbestu

Wyroby zawierające azbest powinny zostać usunięte do końca 2032 roku. Jest to zadanie długotrwałe, wymagające dużych nakładów finansowych i współpracy między poszczególnymi szczeblami administracji samorządowej, rządowej oraz właścicielami nieruchomości, na których występują wyroby zawierające azbest. Działania w zakresie usuwania azbestu i wyrobów zawierających azbest uzależnione będą nie tylko od gotowości firm zajmujących się specjalistycznym demontażem i usunięciem tych materiałów, ale przede wszystkim od właścicieli (zarządców, użytkowników) nieruchomości, na których azbest występuje, gdyż to oni decydować będą o podjęciu prac remontowo- budowlanych.

Program realizowany będzie głównie w oparciu o środki własne właścicieli obiektów budowlanych i/lub inwestorów prywatnych, z możliwym udziałem – w zależności od dostępności i zasad przyznawania dofinansowania - środków:

- 1) samorządu terytorialnego;
- 2) budżetu państwa pozostających w dyspozycji właściwego ministra;
- 3) funduszy ochrony środowiska (tj. Narodowego Funduszu Ochrony Środowiska i Gospodarki Wodnej lub Wojewódzkiego Funduszu Ochrony Środowiska i Gospodarki Wodnej);
- 4) funduszy unijnych;
- 5) kredytów komercyjnych i preferencyjnych.

Dostępnymi instrumentami finansowania demontażu, transportu i unieszkodliwienia lub zabezpieczenia usuniętych z obiektów wyrobów zawierających azbest mogą być:

- 1) Pożyczki i dotacje ze środków krajowych funduszy ochrony środowiska, których beneficjentami mogą być: właściciele obiektów budowlanych, jednostki samorządu terytorialnego oraz ich związki, podmioty świadczące usługi z zakresu zadań

własnych jednostek samorządu terytorialnego, jednostki organizacyjne jednostek samorządu terytorialnego posiadające osobowość prawną, spółdzielnie mieszkaniowe, wspólnoty mieszkaniowe i inne podmioty zobligowane do usunięcia materiałów zawierających azbest;

- 2) Środki w formie zwrotnej lub bezzwrotnej z funduszy unijnych w ramach Regionalnych Programów Operacyjnych bądź innych programów operacyjnych, których beneficjentami mogą być: właściciele obiektów budowlanych, jednostki samorządu terytorialnego oraz ich związki, podmioty świadczące usługi z zakresu zadań własnych jednostek samorządu terytorialnego, jednostki organizacyjne jednostek samorządu terytorialnego posiadające osobowość prawną, spółdzielnie mieszkaniowe, wspólnoty mieszkaniowe i inne podmioty zobligowane do usunięcia materiałów zawierających azbest;
- 3) Kredyty komercyjne i preferencyjne (z dopłatami funduszy ochrony środowiska lub funduszy unijnych do oprocentowania kredytu). Wśród wielu możliwych źródeł finansowania działań związanych z usuwaniem azbestu i wyrobów zawierających azbest - właściciele (zarządcy, użytkownicy) nieruchomości powinni indywidualnie dopasować system finansowania do danej inwestycji czy przedsięwzięcia.

11. Zarządzanie i monitoring realizacji programu

Działania pozwalające skutecznie realizować Program przez samorząd gminny:

- Zbieranie przez wójta, burmistrza, prezydenta miasta informacji o ilości, rodzaju i miejscach występowania wyrobów zawierających azbest oraz uzupełnianie narzędzia informatycznego o zgromadzone dane – www.bazaazbestowa.pl,
- Organizowanie lokalnych szkoleń i kampanii edukacyjnych w zakresie bezpiecznego usuwania wyrobów zawierających azbest,
- Organizowanie usuwania wyrobów zawierających azbest przy wykorzystaniu pozyskanych na ten cel środków krajowych lub unijnych z uwzględnieniem zasad zawartych w „Programie...”,
- Kreowanie u obywateli właściwej postawy w zakresie obowiązków związanych z usuwaniem wyrobów zawierających azbest,
- Współpraca z mediami w celu propagowania odpowiednich inicjatyw społecznych oraz rozpowszechniania informacji dotyczących zagrożeń powodowanych przez azbest.
- współpraca z organami kontrolnymi – inspekcja sanitarna, inspekcja pracy, inspektor nadzoru budowlanego, inspekcja ochrony środowiska,

Zarządzanie oraz monitoring realizacji zadań „Programu...” obejmuje gromadzenie, przetwarzanie i rozpowszechnianie informacji o usuwaniu azbestu i wyrobów zawierających azbest dotyczących w szczególności:

- Ilości usuniętych wyrobów zawierających azbest oraz wytworzonych odpadów niebezpiecznych zawierających azbest,
- Ilości składowanych odpadów zawierających azbest,
- Lokalizacji istniejących i planowanych składowisk odpadów zawierających azbest i ich pojemności oraz stopnia wykorzystania,

- Ilości i wyniki przeprowadzonych inwentaryzacji oraz oceny stanu technicznego wyrobów zawierających azbest i ich lokalizacji na terenie gminy,
- Aktualizacja przedsiębiorstw posiadających uprawnienia do bezpiecznego usuwania azbestu,
- Ilość podejmowanych przez jednostkę samorządu terytorialnego inicjatyw w zakresie usuwania wyrobów zawierających azbest,
- Aktualizacja zmian legislacyjnych dotyczących problematyki azbestowej.

Oceny realizacji programu można dokonać na podstawie poniżej wyszczególnionych wskaźników realizacji. Lista nie jest ostateczna i może ulec rozszerzeniu.

Tabela 16. Wskaźniki monitoringu realizacji zadań.

L.p.	Wskaźnik	Jednostka
1	Ilość usuniętych wyrobów azbestowych w danym roku kalendarzowym.	Mg/rok
2	Ilość unieszkodliwionych odpadów niebezpiecznych zawierających azbest w danym roku kalendarzowym.	Mg/rok
3	Stopień usunięcia wyrobów azbestowych w stosunku do ilości wyrobów azbestowych zinwentaryzowanych w danym roku kalendarzowym	%
4	Nakłady poniesione na usunięcie odpadów zawierających azbest	zł/rok
5	Ilość wniosków zgłaszanych przez mieszkańców dotyczących usunięcia azbestu i wyrobów zawierających azbest	szt./rok
6	Ilość kampanii edukacyjno – informacyjnych	szt./rok
7	Szkolenie kadry administracyjnej gminnych jednostek samorządowych na platformie - azbestinspektor.gig.eu	osób/rok

Załącznik 1. Formularz informacyjny o wyrobach zawierających azbest

INFORMACJA O WYROBACH ZAWIERAJĄCYCH AZBEST¹⁾

1. Nazwa miejsca/urządzenia/instalacji, adres²⁾:
.....
.....
2. Wykorzystujący wyroby zawierające azbest – imię i nazwisko lub nazwa i adres:
.....
.....
3. Rodzaj zabudowy³⁾:
4. Numer działki ewidencyjnej⁴⁾:
5. Numer obrębu ewidencyjnego⁴⁾:
6. Nazwa, rodzaj wyrobu⁵⁾:
-
7. Ilość posiadanych wyrobów⁶⁾:
8. Stopień pilności⁷⁾:
9. Zaznaczenie miejsca występowania wyrobów:⁸⁾
 - a) nazwa i numer dokumentu:
 - b) data ostatniej aktualizacji:
10. Przewidywany termin usunięcia wyrobów:
11. Ilość usuniętych wyrobów zawierających azbest przekazanych do unieszkodliwienia⁶⁾:

.....
(podpis)

Data

- ¹⁾ Za wyrób zawierający azbest uznaje się każdy wyrób zawierający wagowo 0,1 % lub więcej azbestu.
- ²⁾ Adres faktycznego miejsca występowania azbestu należy uzupełnić w następującym formacie: województwo, powiat, gmina, miejscowość, ulica, numer nieruchomości.
- ³⁾ Należy podać rodzaj zabudowy: budynek mieszkalny, budynek gospodarczy, budynek przemysłowy, budynek mieszkalno-gospodarczy, inny.

- 4) Należy podać numer działki ewidencyjnej i numer obrębu ewidencyjnego faktycznego miejsca występowania azbestu.
- 5) Przy określaniu rodzaju wyrobu zawierającego azbest należy stosować następującą klasyfikację:
 - płyty azbestowo-cementowe płaskie stosowane w budownictwie,
 - płyty faliste azbestowo-cementowe stosowane w budownictwie,
 - rury i złącza azbestowo-cementowe,
 - rury i złącza azbestowo-cementowe pozostawione w ziemi,
 - izolacje natryskowe środkami zawierającymi w swoim składzie azbest,
 - wyroby cierne azbestowo-kauczukowe,
 - przędza specjalna, w tym włókna azbestowe obrobione,
 - szczeliwa azbestowe,
 - taśmy tkane i plecione, sznury i sznurki,
 - wyroby azbestowo-kauczukowe, z wyjątkiem wyrobów ciernych,
 - papier, tektura,
 - drogi zabezpieczone (drogi utwardzone odpadami zawierającymi azbest przed wejściem w życie ustawy z dnia 19 czerwca 1997 r. o zakazie stosowania wyrobów zawierających azbest, po trwałym zabezpieczeniu przed emisją włókien azbestu),
 - drogi utwardzone odpadami zawierającymi azbest przed wejściem w życie ustawy z dnia 19 czerwca 1997 r. o zakazie stosowania wyrobów zawierających azbest, ale niezabezpieczone trwale przed emisją włókien azbestu,
 - inne wyroby zawierające azbest, oddzielnie niewymienione, w tym papier i tektura; podać jakie.
- 6) Ilość wyrobów zawierających azbest należy podać w jednostkach właściwych dla danego wyrobu (kg, m², m³, m.b., km).
- 7) Według „Oceny stanu i możliwości bezpiecznego użytkowania wyrobów zawierających azbest” określonej w załączniku nr 1 do rozporządzenia Ministra Gospodarki, Pracy i Polityki Społecznej z dnia 2 kwietnia 2004 r. w sprawie sposobów i warunków bezpiecznego użytkowania i usuwania wyrobów zawierających azbest (Dz. U. Nr 71, poz. 649).
- 8) Nie dotyczy osób fizycznych niebędących przedsiębiorcami. Należy podać nazwę i numer dokumentu oraz datę jego ostatniej aktualizacji, w którym zostały oznaczone miejsca występowania wyrobów zawierających azbest, w szczególności planu sytuacyjnego terenu instalacji lub urządzenia zawierającego azbest, dokumentacji technicznej.

Załącznik 2. Formularz oceny stopnia pilności usunięcia wyrobów azbestowych.

OCENA

stanu i możliwości bezpiecznego użytkowania wyrobów zawierających azbest

Nazwa miejsca/ obiektu/ urządzenie budowlanego /instalacji przemysłowej:

.....

Adres miejsca/ obiektu/ urządzenia budowlanego/ instalacji przemysłowej:

.....

Rodzaj zabudowy¹⁾:

Numer działki ewidencyjnej²⁾:

Numer obrębu ewidencyjnego²⁾:

Nazwa, rodzaj wyrobu³⁾:

Ilość wyrobów⁴⁾:

Data sporządzenia poprzedniej oceny⁵⁾:

Grupa / nr	Rodzaj i stan wyrobu	Punkty	Ocena
I	Sposób zastosowania azbestu		
1	Powierzchnia pokryta masą natryskową z azbestem (torkret)	30	
2	Tynk zawierający azbest	30	
3	Lekkie płyty izolacyjne z azbestem (ciężar obj. < 1.000 kg/m ³)	25	
4	Pozostałe wyroby z azbestem (np. pokrycia dachowe, elewacyjne)	10	
II	Struktura powierzchni wyrobu z azbestem		
5	Duże uszkodzenia powierzchni, naruszona struktura włókien	60	
6	Niewielkie uszkodzenia powierzchni (rysy, odpryski, załamania), naruszona struktura włókien	30	
7	Ścisła struktura włókien przy braku warstwy zabezpieczającej lub jej dużych ubytkach	15	
8	Warstwa zabezpieczająca bez uszkodzeń	0	
III	Możliwość uszkodzenia powierzchni wyrobu z azbestem		

9	Wyrób jest przedmiotem jakichś prac	30	
10	Wyrób bezpośrednio dostępny (do wysokości 2 m)	15	
11	Wyrób narażony na uszkodzenia mechaniczne	10	
12	Wyrób narażony na wstrząsy i drgania lub czynniki atmosferyczne	10	
13	Wyrób nie jest narażony na wpływy zewnętrzne	0	
IV	Miejsce usytuowania wyrobu w stosunku do pomieszczeń użytkowych		
14	Bezpośrednio w pomieszczeniu	30	
15	Za zawieszonym, nieszczelnym sufitem lub innym pokryciem	25	
16	W systemie wywietrzania pomieszczenia (kanały wentylacyjne)	25	
17	Na zewnątrz obiektu (np. tynk)	20	
18	Elementy obiektu (np. osłony balkonowe, filarki międzyokienne)	10	
19	Za zawieszonym szczelnym sufitem lub innym pokryciem, ponad pyłoszczelną powierzchnią lub poza szczelnym kanałem wentylacyjnym	5	
20	Bez kontaktu z pomieszczeniem (np. na dachu odizolowanym od pomieszczeń mieszkalnych)	0	
V	Wykorzystanie miejsca/ obiektu/ urządzenia budowlanego/ instalacji przemysłowej		
21	Regularne przez dzieci, młodzież lub sportowców	40	
22	Stałe lub częste (np.: zamieszkanie, miejsce pracy)	30	
23	Czasowe (np.: domki rekreacyjne)	15	
24	Rzadkie (np.: strychy, piwnice, komórki)	5	
25	Nieużytkowane (np.: opuszczone zabudowania mieszkalne lub gospodarskie, wyłączone z użytkowania obiekty, urządzenia lub instalacje)	0	
SUMA PUNKTÓW OCENY			
STOPIEŃ PILNOŚCI			

UWAGA: W każdej z pięciu grup arkusza należy wskazać co najmniej jedną pozycję. Jeśli w grupie zostanie wskazana więcej niż jedna pozycja, sumując punkty z poszczególnych grup należy uwzględnić tylko pozycję o najwyższej punktacji w danej grupie. Sumaryczna liczba punktów pozwala określić stopień pilności:

Stopień pilności I od 120 punktów

wymagane pilnie usunięcie (wymiana na wyrób bezazbestowy) lub zabezpieczenie

Stopień pilności II od 95 do 115 punktów

wymagana ponowna ocena w terminie do 1 roku

Stopień pilności III do 90 punktów

wymagana ponowna ocena w terminie do 5 lat

.....

Oceniający

(nazwisko i imię)

.....

Właściciel / Zarządca

(podpis)

.....

(miejscowość, data)

.....

(adres lub pieczęć z adresem)

Objaśnienia:

- 1) Należy podać rodzaj zabudowy: budynek mieszkalny, budynek gospodarczy, budynek przemysłowy, inny.
- 2) Należy podać numer obrębu ewidencyjnego i numer działki ewidencyjnej faktycznego miejsca występowania azbestu.
- 3) Przy określaniu rodzaju wyrobu zawierającego azbest należy stosować następującą klasyfikację:
 - płyty azbestowo-cementowe płaskie stosowane w budownictwie,
 - płyty faliste azbestowo-cementowe dla budownictwa,
 - rury i złącza azbestowo-cementowe,
 - izolacje natryskowe środkami zawierającymi w swoim składzie azbest,
 - wyroby cierne azbestowo-kauczukowe,
 - przędza specjalna, w tym włókna azbestowe obrobione,
 - szczeliwa azbestowe,
 - taśmy tkane i plecione, sznury i sznurki,
 - wyroby azbestowo-kauczukowe, z wyjątkiem wyrobów ciernych,
 - papier, tektura,
 - inne wyroby zawierające azbest, oddzielnie niewymienione, w tym papier i tektura, podać jakie.
- 4) Ilość wyrobów azbestowych podana w jednostkach masy (Mg) oraz w jednostkach właściwych dla danego wyrobu (m², m³, mb).
- 5) Należy podać datę przeprowadzenia poprzedniej oceny; jeśli jest to pierwsza ocena, należy wpisać „pierwsza ocena”.

Załącznik 3. Zinventaryzowane wyroby azbestowe na terenie Gminy Ładzice.

Miejscowość	Ulica	Nr domu	NDE	Obręb	Forma prawna	Rodzaj wyrobu	Ilość [m ²]	Ilość [kg]	Stopień pilności	Inne istotne informacje
Adamów		15	216/1	0010	os. fizyczna	W02	134	2010	III	
Adamów		15	216/2	0010	os. fizyczna	W02	65	975	III	
Adamów		31	284/2	0010	os. fizyczna	W02	77	1155	III	
Adamów		22	274	0010	os. fizyczna	W02	190	2850	III	
Adamów		22	274	0010	os. fizyczna	W02	1190	17850	III	
Adamów		22	274	0010	os. fizyczna	W02	175	2625	III	
Adamów		27	278/3	0010	os. fizyczna	W02	156	2340	III	
Adamów		27	278/3	0010	os. fizyczna	W02	142	2130	III	
Adamów		27	278/3	0010	os. fizyczna	W02	13	195	III	
Adamów		26	278/1	0010	os. fizyczna	W02	16	240	III	
Adamów		26	278/1	0010	os. fizyczna	W02	13	195	III	
Adamów		26	278/1	0010	os. fizyczna	W02	12	180	III	
Adamów		17	305/1	0010	os. fizyczna	W02	134	2010	III	
Adamów		17	305/1	0010	os. fizyczna	W02	66	990	III	
Adamów		17	305/1	0010	os. fizyczna	W02	46	690	III	
Adamów		33	289	0010	os. fizyczna	W02	141	2115	III	
Adamów		33	289	0010	os. fizyczna	W02	164	2460	III	
Adamów		33	289	0010	os. fizyczna	W02	74	1110	I	
Adamów		38	301	0010	os. fizyczna	W02	67	1005	I	
Adamów		38	301	0010	os. fizyczna	W02	54	810	III	
Adamów		38	301	0010	os. fizyczna	W02	122	1830	III	
Adamów		16	303/2	0010	os. fizyczna	W02	89	1335	III	
Adamów		16	303/2	0010	os. fizyczna	W02	61	915	III	
Adamów		16	303/2	0010	os. fizyczna	W02	70	1050	III	
Adamów		5	57/2	0010	os. fizyczna	W02	224	3360	III	
Adamów		5	57/2	0010	os. fizyczna	W02	17	255	I	
Adamów		5	57/2	0010	os. fizyczna	W02	12	180	III	
Adamów		10	40/3	0010	os. fizyczna	W02	43	645	III	
Adamów		10	40/3	0010	os. fizyczna	W02	99	1485	III	

Miejscowość	Ulica	Nr domu	NDE	Obręb	Forma prawna	Rodzaj wyrobu	Ilość [m ²]	Ilość [kg]	Stopień pilności	Inne istotne informacje
Adamów		11	38/3	0010	os. fizyczna	W02	16	240	III	
Adamów		11	38/3	0010	os. fizyczna	W02	155	2325	III	
Adamów		30	281/2	0010	os. fizyczna	W02	73	1095	III	
Adamów		30	281/2	0010	os. fizyczna	W02	27	405	III	
Adamów		29	280	0010	os. fizyczna	W02	74	1110	I	
Adamów		29	280	0010	os. fizyczna	W02	35	525	III	
Adamów		21	272	0010	os. fizyczna	W02	126	1890	III	
Adamów		21	272	0010	os. fizyczna	W02	65	975	III	
Adamów		21	272	0010	os. fizyczna	W02	145	2175	III	
Adamów		21	272	0010	os. fizyczna	W02	40	600	III	
Adamów		21	272	0010	os. fizyczna	W02	15	225	I	
Adamów		36	293	0010	os. fizyczna	W02	50	750	I	
Adamów		36	293	0010	os. fizyczna	W02	65	975	III	
Adamów		36	293	0010	os. fizyczna	W02	54	810	III	
Adamów		36	293	0010	os. fizyczna	W02	24	360	III	
Adamów		36	293	0010	os. fizyczna	W02	334	5010	III	
Adamów		36	293	0010	os. fizyczna	W02	28	420	III	
Adamów		32	288	0010	os. fizyczna	W02	141	2115	III	
Adamów		32	288	0010	os. fizyczna	W02	30	450	I	
Adamów		32	288	0010	os. fizyczna	W02	38	570	III	
Adamów		32	288	0010	os. fizyczna	W02	38	570	III	
Adamów		28	279/1	0010	os. fizyczna	W02	32	480	III	
Adamów		28	279/1	0010	os. fizyczna	W02	83	1245	III	
Adamów		24	276	0010	os. fizyczna	W02	54	810	III	
Adamów		24	276	0010	os. fizyczna	W02	40	600	III	
Adamów		24	276	0010	os. fizyczna	W02	246	3690	III	
Adamów		24	276	0010	os. fizyczna	W02	82	1230	III	
Adamów		24	276	0010	os. fizyczna	W02	77	1155	III	
Adamów		24	276	0010	os. fizyczna	W02	106	1590	III	
Adamów		16	303/1	0010	os. fizyczna	W02	60	900	III	

Miejscowość	Ulica	Nr domu	NDE	Obręb	Forma prawna	Rodzaj wyrobu	Ilość [m ²]	Ilość [kg]	Stopień pilności	Inne istotne informacje
Adamów		23	275	0010	os. fizyczna	W02	166	2490	II	
Adamów		35	294/2	0010	os. fizyczna	W02	185	2775	III	
Adamów		19	223/1	0010	os. fizyczna	W02	85	1275	III	
Adamów		19	223/1	0010	os. fizyczna	W02	27	405	I	
Adamów		19	223/1	0010	os. fizyczna	W02	48	720	III	
Adamów		19	223/1	0010	os. fizyczna	W02	94	1410	III	
Adamów		19	223/1	0010	os. fizyczna	W02	98	1470	III	
Adamów		19	223/1	0010	os. fizyczna	W02	34	510	III	
Adamów		19	223/1	0010	os. fizyczna	W02	140	2100	III	
Borki		8	456/1	0011	os. fizyczna	W02	99	1485	III	
Borki		4	460/1	0011	os. fizyczna	W02	67	1005	III	
Borki		13	470/4	0011	os. fizyczna	W02	13	195	I	
Borki		2A	479/3	0011	os. fizyczna	W02	93	1395	III	
Borki		2A	479/3	0011	os. fizyczna	W02	163	2445	III	
Borki		2A	479/3	0011	os. fizyczna	W02	75	1125	III	
Borki		5	476/2	0011	os. fizyczna	W02	27	405	I	
Borki		5	476/2	0011	os. fizyczna	W02	67	1005	III	
Borki		6	454/2	0011	os. fizyczna	W02	140	2100	III	
Borki		6	454/2	0011	os. fizyczna	W02	27	405	I	
Borki		1	487	0011	os. fizyczna	W02	46	690	III	
Borki		1	487	0011	os. fizyczna	W02	90	1350	III	
Borki		1	487	0011	os. fizyczna	W02	160	2400	III	
Borki		1	487	0011	os. fizyczna	W02	30	450	III	
Borki		9	478/1	0011	os. fizyczna	W01	54	810	III	
Borki		9	478/1	0011	os. fizyczna	W02	82	1230	III	
Borki		11	462/1	0011	os. fizyczna	W02	24	360	III	
Borki		11	462/1	0011	os. fizyczna	W02	126	1890	III	
Brodowe	Wrzosowa ul.	33	1593/6	0007	os. fizyczna	W02	47	705	I	
Brodowe	Wrzosowa ul.	33	1593/6	0007	os. fizyczna	W02	56	840	III	
Brodowe	Wrzosowa ul.	33	1593/6	0007	os. fizyczna	W02	231	3465	III	

Miejscowość	Ulica	Nr domu	NDE	Obręb	Forma prawna	Rodzaj wyrobu	Ilość [m ²]	Ilość [kg]	Stopień pilności	Inne istotne informacje
Brodowe	Wrzosowa ul.	11	1540/2	0007	os. fizyczna	W02	119	1785	III	
Brodowe	Wrzosowa ul.	11	1540/2	0007	os. fizyczna	W02	157	2355	III	
Brodowe	Wrzosowa ul.	11	1540/2	0007	os. fizyczna	W02	98	1470	III	
Brodowe	Wrzosowa ul.	1	1530/4	0007	os. fizyczna	W02	34	510	III	
Brodowe	Wrzosowa ul.	2	1529/5	0007	os. fizyczna	W02	206	3090	III	
Brodowe	Akacyjowa ul.	24	1488/7	0007	os. fizyczna	W02	69	1035	III	
Brodowe	Wrzosowa ul.	21	1581	0007	os. fizyczna	W02	247	3705	III	
Brodowe	Wrzosowa ul.	21	1581	0007	os. fizyczna	W02	67	1005	III	
Brodowe	Wrzosowa ul.	21	1581	0007	os. fizyczna	W02	193	2895	III	
Brodowe	Wrzosowa ul.	21	1581	0007	os. fizyczna	W02	83	1245	III	
Brodowe	Akacyjowa ul.	6	1516/4	0007	os. fizyczna	W02	163	2445	III	
Brodowe	Akacyjowa ul.	6	1516/4	0007	os. fizyczna	W02	132	1980	III	
Brodowe	Akacyjowa ul.	6	1516/4	0007	os. fizyczna	W02	40	600	I	
Brodowe	Akacyjowa ul.	6	1516/4	0007	os. fizyczna	W02	118	1770	III	
Brodowe	Wrzosowa ul.	13	1543	0007	os. fizyczna	W02	40	600	III	
Brodowe	Wrzosowa ul.	13	1543	0007	os. fizyczna	W02	54	810	I	
Brodowe	Wrzosowa ul.	13	1543	0007	os. fizyczna	W02	213	3195	III	
Brodowe	Wrzosowa ul.	13	1543	0007	os. fizyczna	W02	40	600	III	
Brodowe	Wrzosowa ul.	13	1543	0007	os. fizyczna	W01	88	1320	III	
Brodowe	Wrzosowa ul.	13	1543	0007	os. fizyczna	W02	175	2625	III	
Brodowe	Akacyjowa ul.	4	1520/2	0007	os. fizyczna	W02	123	1845	III	
Brodowe	Akacyjowa ul.	4	1520/2	0007	os. fizyczna	W02	16	240	III	
Brodowe	Akacyjowa ul.	18	1500/5	0007	os. fizyczna	W02	156	2340	III	
Brodowe	Akacyjowa ul.	18	1500/5	0007	os. fizyczna	W02	191	2865	III	
Jankowice		12	202	0001	os. fizyczna	W02	342	5130	III	
Jankowice		12	202	0001	os. fizyczna	W02	54	810	III	
Jankowice		12	202	0001	os. fizyczna	W02	40	600	I	
Jankowice		3	372/21	0001	os. fizyczna	W02	138	2070	III	
Jankowice		11	394	0001	os. fizyczna	W02	508	7620	III	
Jankowice		11	394	0001	os. fizyczna	W02	181	2715	III	

Miejscowość	Ulica	Nr domu	NDE	Obręb	Forma prawna	Rodzaj wyrobu	Ilość [m ²]	Ilość [kg]	Stopień pilności	Inne istotne informacje
Jankowice		11	394	0001	os. fizyczna	W02	388	5820	III	
Jankowice		9	389	0001	os. fizyczna	W02	13	195	I	
Jankowice		9	389	0001	os. fizyczna	W02	81	1215	III	
Jankowice		9	389	0001	os. fizyczna	W02	3	45	III	
Jankowice		9	389	0001	os. fizyczna	W02	358	5370	III	
Jankowice		9	389	0001	os. fizyczna	W02	74	1110	III	
Jankowice		9	389	0001	os. fizyczna	W02	294	4410	III	
Jankowice		55	465	0001	os. fizyczna	W02	155	2325	III	
Jankowice		55	465	0001	os. fizyczna	W02	27	405	III	
Jankowice		55	465	0001	os. fizyczna	W02	490	7350	III	
Jankowice		55	465	0001	os. fizyczna	W02	81	1215	III	
Jankowice		4	287	0001	os. fizyczna	W02	16	240	III	
Jankowice		4	287	0001	os. fizyczna	W02	103	1545	III	
Jankowice		4	287	0001	os. fizyczna	W02	127	1905	III	
Jankowice		4	287	0001	os. fizyczna	W02	3	45	I	
Jankowice		91	532	0001	os. fizyczna	W02	16	240	III	
Jankowice		91	532	0001	os. fizyczna	W02	160	2400	III	
Jankowice		91	532	0001	os. fizyczna	W02	43	645	III	
Jankowice		91	532	0001	os. fizyczna	W02	54	810	I	
Jankowice		87	525	0001	os. fizyczna	W02	232	3480	III	
Jankowice		87	525	0001	os. fizyczna	W02	152	2280	III	
Jankowice		87	525	0001	os. fizyczna	W02	40	600	III	
Jankowice		87	525	0001	os. fizyczna	W02	54	810	III	
Jankowice		37	430	0001	os. fizyczna	W02	60	900	III	
Jankowice		37	430	0001	os. fizyczna	W02	124	1860	III	
Jankowice		37	430	0001	os. fizyczna	W02	13	195	I	
Jankowice		37	430	0001	os. fizyczna	W02	152	2280	III	
Jankowice		12A	132	0001	os. fizyczna	W02	117	1755	III	
Jankowice		12A	132	0001	os. fizyczna	W02	219	3285	III	
Jankowice		12A	132	0001	os. fizyczna	W02	141	2115	III	

Miejscowość	Ulica	Nr domu	NDE	Obręb	Forma prawna	Rodzaj wyrobu	Ilość [m ²]	Ilość [kg]	Stopień pilności	Inne istotne informacje
Jankowice		12A	132	0001	os. fizyczna	W02	27	405	I	
Jankowice		16	649	0001	os. fizyczna	W02	108	1620	III	
Jankowice		16	649	0001	os. fizyczna	W02	56	840	II	
Jankowice		16	649	0001	os. fizyczna	W02	141	2115	III	
Jankowice		89	530/1	0001	os. fizyczna	W01	96	1440	II	
Jankowice		89	530/1	0001	os. fizyczna	W02	32	480	III	
Jankowice		89	530/1	0001	os. fizyczna	W02	80	1200	I	
Jankowice		93	536/2	0001	os. fizyczna	W02	79	1185	III	
Jankowice		93	536/2	0001	os. fizyczna	W02	16	240	III	
Jankowice		71	483	0001	os. fizyczna	W02	67	1005	III	
Jankowice		71	483	0001	os. fizyczna	W02	67	1005	III	
Jankowice		71	483	0001	os. fizyczna	W02	133	1995	III	
Jankowice		83	507/3	0001	os. fizyczna	W02	138	2070	III	
Jankowice		83	507/3	0001	os. fizyczna	W02	152	2280	III	
Jankowice		71	481	0001	os. fizyczna	W02	157	2355	III	
Jankowice		71	481	0001	os. fizyczna	W02	67	1005	III	
Jankowice		61	471/2	0001	os. fizyczna	W02	20	300	III	
Jankowice		61	471/2	0001	os. fizyczna	W02	136	2040	III	
Jankowice		41	440/2	0001	os. fizyczna	W02	246	3690	III	
Jankowice		41	440/2	0001	os. fizyczna	W02	163	2445	III	
Jankowice		67	476/4	0001	os. fizyczna	W02	278	4170	III	
Jankowice		67	476/4	0001	os. fizyczna	W02	124	1860	III	
Jankowice		67	476/4	0001	os. fizyczna	W02	292	4380	III	
Jankowice		22	755/2	0001	os. fizyczna	W02	81	1215	III	
Jankowice			736	0001	os. fizyczna	W02	13	195	I	
Jankowice		14	608/1	0001	os. fizyczna	W02	405	6075	II	
Jankowice			536/5	0001	os. fizyczna	W02	34	510	III	
Jankowice		59	470	0001	os. fizyczna	W02	128	1920	III	
Jankowice		59	470	0001	os. fizyczna	W02	94	1410	III	
Jankowice		59	470	0001	os. fizyczna	W02	218	3270	III	

Miejscowość	Ulica	Nr domu	NDE	Obręb	Forma prawna	Rodzaj wyrobu	Ilość [m ²]	Ilość [kg]	Stopień pilności	Inne istotne informacje
Jankowice		65	473/2	0001	os. fizyczna	W02	63	945	III	
Jankowice		63	472/1	0001	os. fizyczna	W02	5	75	I	
Jankowice		57	468/1	0001	os. fizyczna	W02	171	2565	III	
Jankowice		57	468/1	0001	os. fizyczna	W02	69	1035	I	
Jankowice		57	468/1	0001	os. fizyczna	W02	263	3945	III	
Jankowice		49	454	0001	os. fizyczna	W02	27	405	III	
Jankowice		29	414/2	0001	os. fizyczna	W02	67	1005	III	
Jankowice		29	414/2	0001	os. fizyczna	W02	232	3480	III	
Jankowice		29	414/2	0001	os. fizyczna	W01	125	1875	III	
Jankowice			440/1	0001	os. fizyczna	W02	148	2220	III	
Jankowice			437	0001	os. fizyczna	W02	200	3000	III	
Jankowice		31	418	0001	os. fizyczna	W02	222	3330	III	
Jankowice		35	427	0001	os. fizyczna	W02	287	4305	III	
Jankowice		35	427	0001	os. fizyczna	W02	7	105	I	
Jankowice		29A	414/1	0001	os. fizyczna	W02	94	1410	III	
Jankowice		3	372/20	0001	os. fizyczna	W02	35	525	III	
Jankowice		13	396	0001	os. fizyczna	W02	426	6390	III	
Jankowice		13	396	0001	os. fizyczna	W01	132	1980	III	
Jankowice		8B	211/1	0001	os. fizyczna	W02	16	240	III	
Jankowice		12A	133/1	0001	os. fizyczna	W02	67	1005	III	
Jankowice		10	126/2	0001	os. fizyczna	W02	142	2130	III	
Jankowice		10	126/2	0001	os. fizyczna	W02	153	2295	III	
Jankowice		10	126/2	0001	os. fizyczna	W02	106	1590	III	
Jankowice		10	126/2	0001	os. fizyczna	W02	202	3030	I	
Jankowice		15	400/1	0001	os. fizyczna	W02	108	1620	I	
Jankowice		15	400/1	0001	os. fizyczna	W02	129	1935	III	
Jankowice		15	400/1	0001	os. fizyczna	W02	12	180	III	
Jankowice		12	129/2	0001	os. fizyczna	W02	62	930	III	
Jankowice		12	129/2	0001	os. fizyczna	W02	65	975	III	
Jankowice		8	123	0001	os. fizyczna	W02	138	2070	III	

Miejscowość	Ulica	Nr domu	NDE	Obręb	Forma prawna	Rodzaj wyrobu	Ilość [m ²]	Ilość [kg]	Stopień pilności	Inne istotne informacje
Jankowice		8	123	0001	os. fizyczna	W02	48	720	III	
Jankowice		2	3079/8	0003	os. fizyczna	W02	86	1290	III	
Jankowice		2	3079/8	0003	os. fizyczna	W02	255	3825	III	
Jankowice		2	3079/8	0003	os. fizyczna	W02	27	405	I	
Jankowice		2	3079/8	0003	os. fizyczna	W02	353	5295	III	
Jankowice		2	3079/8	0003	os. fizyczna	W02	27	405	III	
Jedlno Drugie		107	853	0003	os. fizyczna	W02	272	4080	III	
Jedlno Drugie		107	853	0003	os. fizyczna	W02	67	1005	I	
Jedlno Drugie		107	853	0003	os. fizyczna	W02	180	2700	III	
Jedlno Drugie		107	853	0003	os. fizyczna	W02	44	660	III	
Jedlno Drugie		155	827	0003	os. fizyczna	W02	91	1365	III	
Jedlno Drugie		16	782/2	0003	os. fizyczna	W02	112	1680	III	
Jedlno Drugie		16	782/2	0003	os. fizyczna	W02	146	2190	III	
Jedlno Drugie		21	1000	0003	os. fizyczna	W02	73	1095	III	
Jedlno Drugie		21	1000	0003	os. fizyczna	W02	232	3480	III	
Jedlno Drugie		21	1000	0003	os. fizyczna	W02	40	600	III	
Jedlno Drugie		83	887	0003	os. fizyczna	W02	75	1125	III	
Jedlno Drugie		83	887	0003	os. fizyczna	W02	108	1620	III	
Jedlno Drugie		32	761/2	0003	os. fizyczna	W02	182	2730	III	
Jedlno Drugie		52	747	0003	os. fizyczna	W02	305	4575	III	
Jedlno Drugie		61	878	0003	os. fizyczna	W02	157	2355	III	
Jedlno Drugie		61	878	0003	os. fizyczna	W02	299	4485	III	
Jedlno Drugie		60A	726/1	0003	os. fizyczna	W02	85	1275	III	
Jedlno Drugie		60A	726/1	0003	os. fizyczna	W02	47	705	III	
Jedlno Drugie		60A	726/1	0003	os. fizyczna	W02	138	2070	III	
Jedlno Drugie		41	889	0003	os. fizyczna	W02	19	285	III	
Jedlno Drugie		41	889	0003	os. fizyczna	W02	195	2925	III	
Jedlno Drugie		41	889	0003	os. fizyczna	W02	16	240	I	
Jedlno Drugie		75	870	0003	os. fizyczna	W02	38	570	III	
Jedlno Drugie		75	870	0003	os. fizyczna	W02	40	600	III	

Miejscowość	Ulica	Nr domu	NDE	Obręb	Forma prawna	Rodzaj wyrobu	Ilość [m ²]	Ilość [kg]	Stopień pilności	Inne istotne informacje
Jedlno Drugie		75	870	0003	os. fizyczna	W02	158	2370	III	
Jedlno Drugie		82	1878/1	0003	os. fizyczna	W02	81	1215	III	
Jedlno Drugie		81	867	0003	os. fizyczna	W02	185	2775	III	
Jedlno Drugie		81	867	0003	os. fizyczna	W02	40	600	I	
Jedlno Drugie		81	867	0003	os. fizyczna	W02	34	510	III	
Jedlno Drugie		105	854	0003	os. fizyczna	W02	130	1950	III	
Jedlno Drugie		105	854	0003	os. fizyczna	W02	152	2280	III	
Jedlno Drugie		105	854	0003	os. fizyczna	W02	35	525	III	
Jedlno Drugie		105	854	0003	os. fizyczna	W02	27	405	I	
Jedlno Drugie		101	856	0003	os. fizyczna	W02	47	705	III	
Jedlno Drugie		101	856	0003	os. fizyczna	W02	136	2040	III	
Jedlno Drugie		97	858	0003	os. fizyczna	W02	97	1455	III	
Jedlno Drugie		121	846	0003	os. fizyczna	W02	163	2445	III	
Jedlno Drugie		121	846	0003	os. fizyczna	W02	27	405	III	
Jedlno Drugie		121	846	0003	os. fizyczna	W02	141	2115	III	
Jedlno Drugie		83	866	0003	os. fizyczna	W02	115	1725	III	
Jedlno Drugie		83	866	0003	os. fizyczna	W02	54	810	III	
Jedlno Drugie		83	866	0003	os. fizyczna	W02	105	1575	III	
Jedlno Drugie		109	852	0003	os. fizyczna	W02	197	2955	III	
Jedlno Drugie		109	852	0003	os. fizyczna	W02	13	195	I	
Jedlno Drugie		109	852	0003	os. fizyczna	W02	103	1545	III	
Jedlno Drugie		129	842	0003	os. fizyczna	W02	238	3570	III	
Jedlno Drugie		110	690/1	0003	os. fizyczna	W02	97	1455	III	
Jedlno Drugie		110	690/1	0003	os. fizyczna	W02	191	2865	III	
Jedlno Drugie		110	690/1	0003	os. fizyczna	W02	125	1875	III	
Jedlno Drugie		131	841	0003	os. fizyczna	W02	80	1200	I	
Jedlno Drugie		131	841	0003	os. fizyczna	W02	40	600	III	
Jedlno Drugie		131	841	0003	os. fizyczna	W02	128	1920	III	
Jedlno Drugie		157	826	0003	os. fizyczna	W02	16	240	III	
Jedlno Drugie		154	639	0003	os. fizyczna	W02	324	4860	III	

Miejscowość	Ulica	Nr domu	NDE	Obręb	Forma prawna	Rodzaj wyrobu	Ilość [m ²]	Ilość [kg]	Stopień pilności	Inne istotne informacje
Jedlno Drugie		154	639	0003	os. fizyczna	W02	428	6420	III	
Jedlno Drugie		154	639	0003	os. fizyczna	W02	93	1395	III	
Jedlno Drugie		40	756	0003	os. fizyczna	W02	134	2010	I	
Jedlno Drugie		40	756	0003	os. fizyczna	W02	114	1710	III	
Jedlno Drugie		40	756	0003	os. fizyczna	W02	198	2970	III	
Jedlno Drugie		66	718/1	0003	os. fizyczna	W02	131	1965	I	
Jedlno Drugie		66	718/1	0003	os. fizyczna	W02	78	1170	III	
Jedlno Drugie		66	718/1	0003	os. fizyczna	W02	106	1590	III	
Jedlno Drugie		34	760/1	0003	os. fizyczna	W02	167	2505	III	
Jedlno Drugie		34	760/1	0003	os. fizyczna	W02	54	810	I	
Jedlno Drugie		34	760/1	0003	os. fizyczna	W02	50	750	III	
Jedlno Drugie		74	714/1	0003	os. fizyczna	W02	16	240	III	
Jedlno Drugie		74	714/1	0003	os. fizyczna	W02	297	4455	III	
Jedlno Drugie		74	714/1	0003	os. fizyczna	W02	40	600	III	
Jedlno Drugie		90	702	0003	os. fizyczna	W02	62	930	III	
Jedlno Drugie		90	702	0003	os. fizyczna	W02	27	405	III	
Jedlno Drugie		90	702	0003	os. fizyczna	W02	155	2325	III	
Jedlno Drugie		100	695	0003	os. fizyczna	W02	159	2385	III	
Jedlno Drugie		100	695	0003	os. fizyczna	W02	44	660	III	
Jedlno Drugie		100	695	0003	os. fizyczna	W02	30	450	III	
Jedlno Drugie		23	899	0003	os. fizyczna	W02	126	1890	I	
Jedlno Drugie		29	896	0003	os. fizyczna	W02	27	405	III	
Jedlno Drugie		37	891	0003	os. fizyczna	W02	209	3135	III	
Jedlno Drugie		45A	886	0003	os. fizyczna	W02	81	1215	III	
Jedlno Drugie		53	883	0003	os. fizyczna	W02	69	1035	III	
Jedlno Drugie		147	832	0003	os. fizyczna	W02	153	2295	III	
Jedlno Drugie		153	828	0003	os. fizyczna	W02	58	870	III	
Jedlno Drugie		104	693	0003	os. fizyczna	W02	105	1575	III	
Jedlno Drugie		104	693	0003	os. fizyczna	W02	27	405	I	
Jedlno Drugie		104	693	0003	os. fizyczna	W02	32	480	III	

Miejscowość	Ulica	Nr domu	NDE	Obręb	Forma prawna	Rodzaj wyrobu	Ilość [m ²]	Ilość [kg]	Stopień pilności	Inne istotne informacje
Jedlno Drugie		157	825	0003	os. fizyczna	W02	152	2280	III	
Jedlno Drugie		159	824	0003	os. fizyczna	W02	161	2415	III	
Jedlno Drugie		2	802	0003	os. fizyczna	W02	32	480	III	
Jedlno Drugie		8	787/2	0003	os. fizyczna	W02	112	1680	III	
Jedlno Drugie		106	692	0003	os. fizyczna	W02	229	3435	III	
Jedlno Drugie		106	692	0003	os. fizyczna	W02	42	630	III	
Jedlno Drugie		106	692	0003	os. fizyczna	W02	135	2025	III	
Jedlno Drugie		122	682/2	0003	os. fizyczna	W02	181	2715	III	
Jedlno Drugie		122	682/2	0003	os. fizyczna	W02	150	2250	III	
Jedlno Drugie		122	682/2	0003	os. fizyczna	W02	13	195	I	
Jedlno Drugie		46	753	0003	os. fizyczna	W02	151	2265	III	
Jedlno Drugie		50	749	0003	os. fizyczna	W02	115	1725	III	
Jedlno Drugie		20	771	0003	os. fizyczna	W02	308	4620	III	
Jedlno Drugie		24A	764/2	0003	os. fizyczna	W02	65	975	III	
Jedlno Drugie		42	755	0003	os. fizyczna	W02	16	240	III	
Jedlno Drugie		140	665	0003	os. fizyczna	W01	90	1350	III	
Jedlno Drugie		140	665	0003	os. fizyczna	W02	151	2265	III	
Jedlno Drugie		140	665	0003	os. fizyczna	W02	525	7875	III	
Jedlno Drugie		56	735/1	0003	os. fizyczna	W02	94	1410	III	
Jedlno Drugie		62	727/1	0003	os. fizyczna	W02	47	705	III	
Jedlno Drugie		84	706	0003	os. fizyczna	W02	98	1470	III	
Jedlno Drugie		96	699	0003	os. fizyczna	W02	69	1035	III	
Jedlno Drugie		108	691/1	0003	os. fizyczna	W02	237	3555	III	
Jedlno Drugie		150	642/2	0003	os. fizyczna	W02	60	900	III	
Jedlno Drugie		150	642/2	0003	os. fizyczna	W02	225	3375	III	
Jedlno Drugie		150	642/2	0003	os. fizyczna	W02	43	645	III	
Jedlno Drugie		156	638	0003	os. fizyczna	W02	276	4140	III	
Jedlno Drugie		156	638	0003	os. fizyczna	W02	63	945	III	
Jedlno Drugie		156	638	0003	os. fizyczna	W02	85	1275	III	
Jedlno Drugie		116	686	0003	os. fizyczna	W02	79	1185	III	

Miejscowość	Ulica	Nr domu	NDE	Obręb	Forma prawna	Rodzaj wyrobu	Ilość [m ²]	Ilość [kg]	Stopień pilności	Inne istotne informacje
Jedlno Drugie		120	684	0003	os. fizyczna	W02	7	105	I	
Jedlno Drugie		130	671	0003	os. fizyczna	W02	40	600	I	
Jedlno Drugie		26	3074	0003	os. fizyczna	W02	116	1740	III	
Jedlno Drugie		26	3074	0003	os. fizyczna	W02	211	3165	III	
Jedlno Drugie		26	3074	0003	os. fizyczna	W02	188	2820	III	
Jedlno Drugie		136	668	0003	os. fizyczna	W02	251	3765	III	
Jedlno Drugie		146	2099	0003	os. fizyczna	W01	68	1020	III	
Jedlno Drugie		148	648	0003	os. fizyczna	W02	121	1815	III	
Jedlno Drugie		162	635	0003	os. fizyczna	W02	353	5295	III	
Jedlno Drugie		84	3023	0003	os. fizyczna	W02	43	645	III	
Jedlno Drugie		130	2020	0003	os. fizyczna	W02	141	2115	III	
Jedlno Drugie		179	27/2	0003	os. fizyczna	W02	56	840	III	
Jedlno Drugie		179	27/2	0003	os. fizyczna	W02	250	3750	I	
Jedlno Drugie		179	27/2	0003	os. fizyczna	W02	93	1395	III	
Jedlno Drugie		27	897	0003	os. fizyczna	W02	48	720	III	
Jedlno Drugie		27	897	0003	os. fizyczna	W02	175	2625	III	
Jedlno Drugie		31	895	0003	os. fizyczna	W02	168	2520	III	
Jedlno Drugie		31	895	0003	os. fizyczna	W02	16	240	III	
Jedlno Drugie		35	892	0003	os. fizyczna	W02	223	3345	III	
Jedlno Drugie		35	892	0003	os. fizyczna	W02	101	1515	III	
Jedlno Drugie		177	90	0003	os. fizyczna	W02	109	1635	III	
Jedlno Drugie		177	90	0003	os. fizyczna	W02	148	2220	I	
Jedlno Drugie		177	90	0003	os. fizyczna	W02	84	1260	III	
Jedlno Drugie		177	90	0003	os. fizyczna	W02	269	4035	III	
Jedlno Drugie		177	90	0003	os. fizyczna	W02	102	1530	III	
Jedlno Drugie		177	90	0003	os. fizyczna	W02	219	3285	III	
Jedlno Drugie		30A	1987	0003	os. fizyczna	W02	30	450	III	
Jedlno Drugie		64	1956	0003	os. fizyczna	W02	20	300	III	
Jedlno Drugie		55	882	0003	os. fizyczna	W02	134	2010	III	
Jedlno Drugie		55	882	0003	os. fizyczna	W02	137	2055	III	

Miejscowość	Ulica	Nr domu	NDE	Obręb	Forma prawna	Rodzaj wyrobu	Ilość [m ²]	Ilość [kg]	Stopień pilności	Inne istotne informacje
Jedlno Drugie		48	1883	0003	os. fizyczna	W02	101	1515	III	
Jedlno Drugie		73	871	0003	os. fizyczna	W02	270	4050	III	
Jedlno Drugie		73	871	0003	os. fizyczna	W02	184	2760	III	
Jedlno Drugie		89	862	0003	os. fizyczna	W02	258	3870	III	
Jedlno Drugie		89	862	0003	os. fizyczna	W02	56	840	III	
Jedlno Drugie		99	857	0003	os. fizyczna	W02	202	3030	III	
Jedlno Drugie		99	857	0003	os. fizyczna	W02	154	2310	III	
Jedlno Drugie		10	2060/3	0003	os. fizyczna	W02	109	1635	III	
Jedlno Drugie		10	2060/3	0003	os. fizyczna	W02	51	765	III	
Jedlno Drugie		10	2060/3	0003	os. fizyczna	W02	20	300	I	
Jedlno Drugie		36	2047	0003	os. fizyczna	W02	81	1215	III	
Jedlno Drugie		36	2047	0003	os. fizyczna	W02	87	1305	III	
Jedlno Drugie		36	2047	0003	os. fizyczna	W02	38	570	I	
Jedlno Drugie		103	855	0003	os. fizyczna	W02	102	1530	III	
Jedlno Drugie		103	855	0003	os. fizyczna	W02	27	405	I	
Jedlno Drugie		113	850	0003	os. fizyczna	W02	189	2835	III	
Jedlno Drugie		113	850	0003	os. fizyczna	W02	178	2670	III	
Jedlno Drugie		5	1008	0003	os. fizyczna	W02	162	2430	III	
Jedlno Drugie		5	1008	0003	os. fizyczna	W02	162	2430	III	
Jedlno Drugie		5	1008	0003	os. fizyczna	W02	75	1125	III	
Jedlno Drugie		94	2012	0003	os. fizyczna	W02	67	1005	III	
Jedlno Drugie		94	2012	0003	os. fizyczna	W02	54	810	III	
Jedlno Drugie		94	2012	0003	os. fizyczna	W02	32	480	III	
Jedlno Drugie		4	792/1	0003	os. fizyczna	W02	54	810	I	
Jedlno Drugie		4	792/1	0003	os. fizyczna	W02	140	2100	III	
Jedlno Drugie		6	791	0003	os. fizyczna	W02	27	405	I	
Jedlno Drugie		6	791	0003	os. fizyczna	W02	225	3375	III	
Jedlno Drugie		95	859	0003	os. fizyczna	W02	32	480	III	
Jedlno Drugie		95	859	0003	os. fizyczna	W02	99	1485	III	
Jedlno Drugie		95	859	0003	os. fizyczna	W02	166	2490	III	

Miejscowość	Ulica	Nr domu	NDE	Obręb	Forma prawna	Rodzaj wyrobu	Ilość [m ²]	Ilość [kg]	Stopień pilności	Inne istotne informacje
Jedlno Drugie		95	859	0003	os. fizyczna	W02	118	1770	III	
Jedlno Drugie			1039	0003	os. fizyczna	W02	70	1050	III	
Jedlno Drugie			1039	0003	os. fizyczna	W02	27	405	III	
Jedlno Drugie			1039	0003	os. fizyczna	W02	73	1095	III	
Jedlno Drugie		60	729/1	0003	os. fizyczna	W02	213	3195	III	
Jedlno Drugie		60	729/1	0003	os. fizyczna	W02	43	645	I	
Jedlno Drugie			1038	0003	os. fizyczna	W02	108	1620	III	
Jedlno Drugie			1038	0003	os. fizyczna	W02	77	1155	III	
Jedlno Drugie			1038	0003	os. fizyczna	W02	24	360	III	
Jedlno Drugie		36	758	0003	os. fizyczna	W02	261	3915	III	
Jedlno Drugie		36	758	0003	os. fizyczna	W02	48	720	III	
Jedlno Drugie		36	758	0003	os. fizyczna	W02	95	1425	III	
Jedlno Drugie		36	758	0003	os. fizyczna	W02	200	3000	III	
Jedlno Drugie		72	715	0003	os. fizyczna	W02	88	1320	III	
Jedlno Drugie		72	715	0003	os. fizyczna	W02	197	2955	III	
Jedlno Drugie		72	715	0003	os. fizyczna	W02	13	195	I	
Jedlno Drugie		72	715	0003	os. fizyczna	W02	151	2265	III	
Jedlno Drugie		64	720	0003	os. fizyczna	W02	114	1710	III	
Jedlno Drugie		64	720	0003	os. fizyczna	W02	101	1515	III	
Jedlno Drugie		124	680	0003	os. fizyczna	W02	230	3450	III	
Jedlno Drugie		124	680	0003	os. fizyczna	W02	157	2355	III	
Jedlno Drugie		102	1858	0003	os. fizyczna	W02	32	480	III	
Jedlno Drugie		102	1858	0003	os. fizyczna	W02	32	480	III	
Jedlno Drugie		102	1858	0003	os. fizyczna	W02	88	1320	III	
Jedlno Drugie		102	1858	0003	os. fizyczna	W02	231	3465	III	
Jedlno Drugie		134	669	0003	os. fizyczna	W02	257	3855	III	
Jedlno Drugie		134	669	0003	os. fizyczna	W02	134	2010	III	
Jedlno Drugie		38	757	0003	os. fizyczna	W02	120	1800	III	
Jedlno Drugie		38	757	0003	os. fizyczna	W02	153	2295	III	
Jedlno Drugie		38	757	0003	os. fizyczna	W02	54	810	III	

Miejscowość	Ulica	Nr domu	NDE	Obręb	Forma prawna	Rodzaj wyrobu	Ilość [m ²]	Ilość [kg]	Stopień pilności	Inne istotne informacje
Jedlno Drugie		38	757	0003	os. fizyczna	W02	112	1680	III	
Jedlno Drugie		38	757	0003	os. fizyczna	W02	38	570	III	
Jedlno Drugie		38	757	0003	os. fizyczna	W02	120	1800	III	
Jedlno Drugie		164	634	0003	os. fizyczna	W02	174	2610	III	
Jedlno Drugie		164	634	0003	os. fizyczna	W02	86	1290	III	
Jedlno Drugie		7	1007	0003	os. fizyczna	W02	81	1215	III	
Jedlno Drugie		7	1007	0003	os. fizyczna	W02	350	5250	III	
Jedlno Drugie		7	1007	0003	os. fizyczna	W02	280	4200	III	
Jedlno Drugie		13	1004	0003	os. fizyczna	W02	38	570	III	
Jedlno Drugie		13	1004	0003	os. fizyczna	W02	113	1695	III	
Jedlno Drugie		13	1004	0003	os. fizyczna	W02	219	3285	III	
Jedlno Drugie		152	3111	0003	os. fizyczna	W02	40	600	III	
Jedlno Drugie		152	3111	0003	os. fizyczna	W02	132	1980	III	
Jedlno Drugie		22	2013	0003	os. fizyczna	W02	171	2565	III	
Jedlno Drugie		22	2013	0003	os. fizyczna	W02	610	9150	III	
Jedlno Drugie		57	881	0003	os. fizyczna	W02	391	5865	III	
Jedlno Drugie		57	881	0003	os. fizyczna	W02	124	1860	III	
Jedlno Drugie		57	881	0003	os. fizyczna	W02	52	780	III	
Jedlno Drugie		57	881	0003	os. fizyczna	W02	74	1110	III	
Jedlno Drugie		57	881	0003	os. fizyczna	W02	150	2250	III	
Jedlno Drugie		128	678	0003	os. fizyczna	W02	230	3450	III	
Jedlno Drugie		128	678	0003	os. fizyczna	W02	155	2325	III	
Jedlno Drugie		128	678	0003	os. fizyczna	W02	129	1935	III	
Jedlno Drugie		128	678	0003	os. fizyczna	W02	27	405	III	
Jedlno Drugie		128	678	0003	os. fizyczna	W02	161	2415	III	
Jedlno Drugie		9	1006	0003	os. fizyczna	W02	358	5370	III	
Jedlno Drugie		9	1006	0003	os. fizyczna	W02	5	75	I	
Jedlno Drugie		9	1006	0003	os. fizyczna	W02	132	1980	III	
Jedlno Drugie		9	1006	0003	os. fizyczna	W02	16	240	III	
Jedlno Drugie		9	1006	0003	os. fizyczna	W02	58	870	III	

Miejscowość	Ulica	Nr domu	NDE	Obręb	Forma prawna	Rodzaj wyrobu	Ilość [m ²]	Ilość [kg]	Stopień pilności	Inne istotne informacje
Jedlno Drugie		142	661	0003	os. fizyczna	W02	233	3495	III	
Jedlno Drugie		142	661	0003	os. fizyczna	W02	20	300	I	
Jedlno Drugie		142	661	0003	os. fizyczna	W02	135	2025	III	
Jedlno Drugie		142	661	0003	os. fizyczna	W02	38	570	III	
Jedlno Drugie		142	661	0003	os. fizyczna	W02	22	330	III	
Jedlno Drugie		142	661	0003	os. fizyczna	W02	134	2010	III	
Jedlno Drugie		69	873	0003	os. prawna	W02	16	240	III	GMINA ŁADZICE, PRZYSTANEK PKS
Jedlno Pierwsze		88	321	0002	os. fizyczna	W02	222	3330	III	
Jedlno Pierwsze		106	484	0002	os. fizyczna	W02	190	2850	III	
Jedlno Pierwsze		55	535	0002	os. fizyczna	W02	188	2820	II	
Jedlno Pierwsze		55	535	0002	os. fizyczna	W02	23	345	III	
Jedlno Pierwsze		55	535	0002	os. fizyczna	W02	28	420	III	
Jedlno Pierwsze		5	438/2	0002	os. fizyczna	W02	228	3420	III	
Jedlno Pierwsze		5	438/2	0002	os. fizyczna	W02	302	4530	III	
Jedlno Pierwsze		5	438/2	0002	os. fizyczna	W02	195	2925	III	
Jedlno Pierwsze		5	438/2	0002	os. fizyczna	W02	65	975	III	
Jedlno Pierwsze		40	376/2	0002	os. fizyczna	W02	27	405	III	
Jedlno Pierwsze		40	376/2	0002	os. fizyczna	W02	188	2820	III	
Jedlno Pierwsze		34	382/3	0002	os. fizyczna	W02	87	1305	III	
Jedlno Pierwsze		34	382/3	0002	os. fizyczna	W02	251	3765	III	
Jedlno Pierwsze		9	462/1	0002	os. fizyczna	W02	261	3915	III	
Jedlno Pierwsze		9	462/1	0002	os. fizyczna	W02	192	2880	III	
Jedlno Pierwsze		27	473	0002	os. fizyczna	W02	43	645	III	
Jedlno Pierwsze		74	286	0002	os. fizyczna	W02	121	1815	III	
Jedlno Pierwsze		74	286	0002	os. fizyczna	W02	184	2760	III	
Jedlno Pierwsze		124	493	0002	os. fizyczna	W02	20	300	III	
Jedlno Pierwsze		124	493	0002	os. fizyczna	W02	34	510	III	
Jedlno Pierwsze		83	520	0002	os. fizyczna	W02	40	600	III	
Jedlno Pierwsze		83	520	0002	os. fizyczna	W02	291	4365	III	

Miejscowość	Ulica	Nr domu	NDE	Obręb	Forma prawna	Rodzaj wyrobu	Ilość [m ²]	Ilość [kg]	Stopień pilności	Inne istotne informacje
Jedlno Pierwsze		83	520	0002	os. fizyczna	W02	151	2265	III	
Jedlno Pierwsze		101	509	0002	os. fizyczna	W02	16	240	III	
Jedlno Pierwsze		150	172/1	0002	os. fizyczna	W02	43	645	III	
Jedlno Pierwsze		150	172/1	0002	os. fizyczna	W02	156	2340	III	
Jedlno Pierwsze		150	172/1	0002	os. fizyczna	W02	168	2520	III	
Jedlno Pierwsze		29H	833/1	0002	os. fizyczna	W02	97	1455	III	
Jedlno Pierwsze		29L	829/1	0002	os. fizyczna	W02	101	1515	III	
Jedlno Pierwsze		29M	828/1	0002	os. fizyczna	W02	97	1455	III	
Jedlno Pierwsze		92	812	0002	os. fizyczna	W02	112	1680	III	
Jedlno Pierwsze		158	79	0002	os. fizyczna	W02	78	1170	III	
Jedlno Pierwsze		156	57	0002	os. fizyczna	W02	13	195	I	
Jedlno Pierwsze			547/14	0002	os. fizyczna	W02	843	12645	III	
Jedlno Pierwsze		47	541	0002	os. fizyczna	W02	156	2340	III	
Jedlno Pierwsze		55	536/2	0002	os. fizyczna	W02	157	2355	III	
Jedlno Pierwsze		55	536/1	0002	os. fizyczna	W02	129	1935	III	
Jedlno Pierwsze		160	81/2	0002	os. fizyczna	W02	46	690	III	
Jedlno Pierwsze		160	81/2	0002	os. fizyczna	W02	211	3165	III	
Jedlno Pierwsze		160	81/2	0002	os. fizyczna	W02	168	2520	III	
Jedlno Pierwsze		160	81/2	0002	os. fizyczna	W02	43	645	III	
Jedlno Pierwsze		67	528	0002	os. fizyczna	W02	27	405	III	
Jedlno Pierwsze		67	528	0002	os. fizyczna	W02	34	510	I	
Jedlno Pierwsze		67	528	0002	os. fizyczna	W02	28	420	III	
Jedlno Pierwsze		67	528	0002	os. fizyczna	W02	70	1050	III	
Jedlno Pierwsze		57	534	0002	os. fizyczna	W02	194	2910	III	
Jedlno Pierwsze		23	471/4	0002	os. fizyczna	W02	56	840	III	
Jedlno Pierwsze		23	471/4	0002	os. fizyczna	W01	58	870	III	
Jedlno Pierwsze		23	471/4	0002	os. fizyczna	W02	203	3045	III	
Jedlno Pierwsze		23	471/4	0002	os. fizyczna	W02	54	810	I	
Jedlno Pierwsze		162	82/2	0002	os. fizyczna	W02	121	1815	III	
Jedlno Pierwsze		162	82/2	0002	os. fizyczna	W02	118	1770	III	

Miejscowość	Ulica	Nr domu	NDE	Obręb	Forma prawna	Rodzaj wyrobu	Ilość [m ²]	Ilość [kg]	Stopień pilności	Inne istotne informacje
Jedlno Pierwsze		162	82/2	0002	os. fizyczna	W02	161	2415	III	
Jedlno Pierwsze		19a	469	0002	os. fizyczna	W02	38	570	III	
Jedlno Pierwsze		19a	469	0002	os. fizyczna	W02	20	300	I	
Jedlno Pierwsze		19a	469	0002	os. fizyczna	W02	275	4125	III	
Jedlno Pierwsze		19a	469	0002	os. fizyczna	W02	5	75	III	
Jedlno Pierwsze		19a	469	0002	os. fizyczna	W02	105	1575	III	
Jedlno Pierwsze		19a	469	0002	os. fizyczna	W02	43	645	III	
Jedlno Pierwsze		71	526	0002	os. fizyczna	W02	158	2370	III	
Jedlno Pierwsze		71	526	0002	os. fizyczna	W02	78	1170	III	
Jedlno Pierwsze		59	774	0002	os. fizyczna	W02	70	1050	III	
Jedlno Pierwsze		59	774	0002	os. fizyczna	W02	22	330	III	
Jedlno Pierwsze		65	529	0002	os. fizyczna	W02	152	2280	III	
Jedlno Pierwsze		168	7/1	0002	os. fizyczna	W02	50	750	III	
Jedlno Pierwsze		168	7/1	0002	os. fizyczna	W02	161	2415	III	
Jedlno Pierwsze		168	7/1	0002	os. fizyczna	W02	211	3165	III	
Jedlno Pierwsze		168	7/1	0002	os. fizyczna	W02	80	1200	I	
Jedlno Pierwsze		24	386	0002	os. fizyczna	W02	165	2475	III	
Jedlno Pierwsze		24	386	0002	os. fizyczna	W02	40	600	I	
Jedlno Pierwsze		24	386	0002	os. fizyczna	W02	129	1935	III	
Jedlno Pierwsze		47	540	0002	os. fizyczna	W02	5	75	I	
Jedlno Pierwsze		47	540	0002	os. fizyczna	W02	11	165	III	
Jedlno Pierwsze		81	521	0002	os. fizyczna	W02	67	1005	III	
Jedlno Pierwsze		81	521	0002	os. fizyczna	W02	185	2775	III	
Jedlno Pierwsze		81	521	0002	os. fizyczna	W02	54	810	III	
Jedlno Pierwsze		53A	536/3	0002	os. fizyczna	W02	43	645	III	
Jedlno Pierwsze		53A	536/3	0002	os. fizyczna	W02	101	1515	III	
Jedlno Pierwsze		17	468	0002	os. fizyczna	W02	56	840	III	
Jedlno Pierwsze		17	468	0002	os. fizyczna	W02	172	2580	III	
Jedlno Pierwsze		17	468	0002	os. fizyczna	W02	120	1800	III	
Jedlno Pierwsze		17	468	0002	os. fizyczna	W01	105	1575	III	

Miejscowość	Ulica	Nr domu	NDE	Obręb	Forma prawna	Rodzaj wyrobu	Ilość [m ²]	Ilość [kg]	Stopień pilności	Inne istotne informacje
Jedlno Pierwsze		69	527	0002	os. fizyczna	W02	16	240	III	
Jedlno Pierwsze		126	494	0002	os. fizyczna	W02	16	240	III	
Jedlno Pierwsze		126	494	0002	os. fizyczna	W02	32	480	III	
Jedlno Pierwsze		79	522	0002	os. fizyczna	W02	20	300	I	
Jedlno Pierwsze		87	518/2	0002	os. fizyczna	W02	229	3435	III	
Jedlno Pierwsze		91	506	0002	os. fizyczna	W02	294	4410	III	
Jedlno Pierwsze		142	503	0002	os. fizyczna	W02	94	1410	III	
Jedlno Pierwsze		106	483	0002	os. fizyczna	W02	106	1590	III	
Jedlno Pierwsze		106	483	0002	os. fizyczna	W02	121	1815	III	
Jedlno Pierwsze		80	291	0002	os. fizyczna	W02	126	1890	III	
Jedlno Pierwsze		80	291	0002	os. fizyczna	W02	77	1155	III	
Jedlno Pierwsze		80	291	0002	os. fizyczna	W02	35	525	III	
Jedlno Pierwsze		80	291	0002	os. fizyczna	W02	60	900	III	
Jedlno Pierwsze		130	497/1	0002	os. fizyczna	W02	129	1935	III	
Jedlno Pierwsze		118	490/1	0002	os. fizyczna	W02	116	1740	III	
Jedlno Pierwsze		128	496/1	0002	os. fizyczna	W02	7	105	I	
Jedlno Pierwsze		128	496/1	0002	os. fizyczna	W02	129	1935	III	
Jedlno Pierwsze		128	496/1	0002	os. fizyczna	W02	166	2490	III	
Jedlno Pierwsze		148	245	0002	os. fizyczna	W02	134	2010	III	
Jedlno Pierwsze		148	245	0002	os. fizyczna	W02	147	2205	III	
Jedlno Pierwsze		148	245	0002	os. fizyczna	W01	124	1860	III	
Jedlno Pierwsze		148	245	0002	os. fizyczna	W02	222	3330	III	
Jedlno Pierwsze		108	485	0002	os. fizyczna	W02	83	1245	III	
Jedlno Pierwsze		21	470/2	0002	os. fizyczna	W02	171	2565	III	
Jedlno Pierwsze		21	470/2	0002	os. fizyczna	W02	27	405	I	
Jedlno Pierwsze		128a	495	0002	os. fizyczna	W02	99	1485	III	
Jedlno Pierwsze		128a	495	0002	os. fizyczna	W02	161	2415	III	
Jedlno Pierwsze		128a	495	0002	os. fizyczna	W02	27	405	III	
Jedlno Pierwsze		96A	480	0002	os. fizyczna	W02	83	1245	III	
Jedlno Pierwsze		61	532	0002	os. fizyczna	W02	80	1200	III	

Miejscowość	Ulica	Nr domu	NDE	Obręb	Forma prawna	Rodzaj wyrobu	Ilość [m ²]	Ilość [kg]	Stopień pilności	Inne istotne informacje
Jedlno Pierwsze		61	532	0002	os. fizyczna	W02	87	1305	III	
Jedlno Pierwsze		61	532	0002	os. fizyczna	W02	286	4290	III	
Jedlno Pierwsze		61	532	0002	os. fizyczna	W02	110	1650	III	
Jedlno Pierwsze		61	532	0002	os. fizyczna	W02	51	765	III	
Jedlno Pierwsze		96	479	0002	os. fizyczna	W02	114	1710	III	
Jedlno Pierwsze		120	491	0002	os. fizyczna	W02	16	240	III	
Jedlno Pierwsze		120	491	0002	os. fizyczna	W02	60	900	III	
Jedlno Pierwsze		120	491	0002	os. fizyczna	W02	93	1395	III	
Jedlno Pierwsze		120	491	0002	os. fizyczna	W02	166	2490	III	
Jedlno Pierwsze		120	491	0002	os. fizyczna	W02	87	1305	III	
Jedlno Pierwsze		13	465/1	0002	os. fizyczna	W02	128	1920	III	
Jedlno Pierwsze		13	465/1	0002	os. fizyczna	W02	55	825	III	
Jedlno Pierwsze		7	463/7	0002	os. fizyczna	W02	193	2895	III	
Jedlno Pierwsze		7	463/7	0002	os. fizyczna	W02	108	1620	I	
Jedlno Pierwsze		16A	418/2	0002	os. fizyczna	W02	199	2985	III	
Jedlno Pierwsze		16A	418/2	0002	os. fizyczna	W02	38	570	III	
Jedlno Pierwsze		42	380	0002	os. fizyczna	W02	118	1770	III	
Jedlno Pierwsze		42	380	0002	os. fizyczna	W02	119	1785	III	
Jedlno Pierwsze		42	380	0002	os. fizyczna	W02	47	705	III	
Jedlno Pierwsze		16	418/3	0002	os. fizyczna	W02	32	480	III	
Jedlno Pierwsze		16	418/3	0002	os. fizyczna	W01	141	2115	III	
Jedlno Pierwsze		16	418/3	0002	os. fizyczna	W02	28	420	III	
Jedlno Pierwsze		16	418/3	0002	os. fizyczna	W02	56	840	III	
Jedlno Pierwsze		16	418/3	0002	os. fizyczna	W02	22	330	III	
Jedlno Pierwsze		28	384	0002	os. fizyczna	W02	105	1575	III	
Jedlno Pierwsze		28	384	0002	os. fizyczna	W02	99	1485	III	
Jedlno Pierwsze		96	320	0002	os. fizyczna	W02	48	720	III	
Jedlno Pierwsze		96	320	0002	os. fizyczna	W02	182	2730	III	
Jedlno Pierwsze		96	320	0002	os. fizyczna	W02	8	120	III	
Jedlno Pierwsze		34B	382/2	0002	os. fizyczna	W02	46	690	III	

Miejscowość	Ulica	Nr domu	NDE	Obręb	Forma prawna	Rodzaj wyrobu	Ilość [m ²]	Ilość [kg]	Stopień pilności	Inne istotne informacje
Jedlno Pierwsze		34B	382/2	0002	os. fizyczna	W02	8	120	III	
Jedlno Pierwsze		7A	463/5	0002	os. fizyczna	W02	132	1980	III	
Jedlno Pierwsze		44	379	0002	os. fizyczna	W01	192	2880	III	
Jedlno Pierwsze		44	379	0002	os. fizyczna	W01	123	1845	III	
Jedlno Pierwsze		3	444/1	0002	os. fizyczna	W02	149	2235	III	
Jedlno Pierwsze		2	425/3	0002	os. fizyczna	W02	118	1770	II	
Jedlno Pierwsze		32A	383/1	0002	os. fizyczna	W02	51	765	III	
Jedlno Pierwsze		32A	383/1	0002	os. fizyczna	W01	133	1995	III	
Jedlno Pierwsze		32A	383/1	0002	os. fizyczna	W02	130	1950	III	
Jedlno Pierwsze		32A	383/1	0002	os. fizyczna	W02	27	405	III	
Jedlno Pierwsze		32A	383/1	0002	os. fizyczna	W02	225	3375	III	
Jedlno Pierwsze		52	326/1	0002	os. fizyczna	W02	134	2010	III	
Jedlno Pierwsze		52	326/1	0002	os. fizyczna	W02	97	1455	III	
Jedlno Pierwsze		68	283	0002	os. fizyczna	W02	258	3870	III	
Jedlno Pierwsze		68	283	0002	os. fizyczna	W02	32	480	III	
Jedlno Pierwsze		68	283	0002	os. fizyczna	W02	291	4365	III	
Jedlno Pierwsze		14	419	0002	os. fizyczna	W02	307	4605	III	
Jedlno Pierwsze		20A	417	0002	os. fizyczna	W02	16	240	III	
Jedlno Pierwsze		134A	324/2	0002	os. fizyczna	W02	60	900	III	
Jedlno Pierwsze		134A	324/2	0002	os. fizyczna	W02	295	4425	III	
Jedlno Pierwsze		54	324/1	0002	os. fizyczna	W02	180	2700	III	
Jedlno Pierwsze		54	324/1	0002	os. fizyczna	W02	59	885	III	
Jedlno Pierwsze		32B	383/2	0002	os. fizyczna	W02	86	1290	I	
Jedlno Pierwsze		46	378/1	0002	os. fizyczna	W02	208	3120	III	
Jedlno Pierwsze		58	323	0002	os. fizyczna	W02	172	2580	III	
Jedlno Pierwsze		58	323	0002	os. fizyczna	W02	246	3690	III	
Jedlno Pierwsze			304	0002	os. fizyczna	W02	7	105	I	
Jedlno Pierwsze			304	0002	os. fizyczna	W02	131	1965	III	
Jedlno Pierwsze		36	381/2	0002	os. fizyczna	W02	100	1500	III	
Jedlno Pierwsze		36	381/2	0002	os. fizyczna	W02	269	4035	III	

Miejscowość	Ulica	Nr domu	NDE	Obręb	Forma prawna	Rodzaj wyrobu	Ilość [m ²]	Ilość [kg]	Stopień pilności	Inne istotne informacje
Jedlno Pierwsze		36	381/2	0002	os. fizyczna	W02	24	360	III	
Jedlno Pierwsze		36	381/2	0002	os. fizyczna	W02	190	2850	III	
Jedlno Pierwsze		36	381/2	0002	os. fizyczna	W02	189	2835	III	
Jedlno Pierwsze		72	285	0002	os. fizyczna	W02	40	600	III	
Jedlno Pierwsze		72	285	0002	os. fizyczna	W02	46	690	III	
Jedlno Pierwsze		142	297	0002	os. fizyczna	W02	63	945	III	
Jedlno Pierwsze		142	297	0002	os. fizyczna	W02	16	240	III	
Jedlno Pierwsze		142	297	0002	os. fizyczna	W02	19	285	III	
Jedlno Pierwsze		142	297	0002	os. fizyczna	W02	47	705	III	
Jedlno Pierwsze		142	297	0002	os. fizyczna	W02	103	1545	III	
Jedlno Pierwsze		96	319	0002	os. fizyczna	W02	27	405	III	
Jedlno Pierwsze		146	243	0002	os. fizyczna	W02	30	450	III	
Jedlno Pierwsze		146	243	0002	os. fizyczna	W02	54	810	III	
Jedlno Pierwsze		146	243	0002	os. fizyczna	W02	140	2100	III	
Jedlno Pierwsze		146	243	0002	os. fizyczna	W02	99	1485	III	
Jedlno Pierwsze		146	243	0002	os. fizyczna	W02	134	2010	III	
Jedlno Pierwsze		106	317	0002	os. fizyczna	W02	12	180	I	
Jedlno Pierwsze		48	315	0002	os. fizyczna	W02	155	2325	III	
Jedlno Pierwsze			312	0002	os. fizyczna	W02	146	2190	III	
Jedlno Pierwsze		145	308	0002	os. fizyczna	W02	204	3060	III	
Jedlno Pierwsze			301	0002	os. fizyczna	W02	32	480	III	
Jedlno Pierwsze		78	290	0002	os. fizyczna	W02	188	2820	III	
Jedlno Pierwsze		78	289	0002	os. fizyczna	W02	269	4035	III	
Jedlno Pierwsze		76	287	0002	os. fizyczna	W02	85	1275	III	
Jedlno Pierwsze		70	284	0002	os. fizyczna	W02	160	2400	III	
Jedlno Pierwsze		150A	173/1	0002	os. fizyczna	W02	51	765	III	
Jedlno Pierwsze			1028	0002	os. fizyczna	W02	222	3330	III	
Jedlno Pierwsze			1031	0002	os. fizyczna	W02	293	4395	III	
Jedlno Pierwsze		51	476	0002	os. prawna	W02	5	75	III	PAWEŁ JABŁOŃSKI, P.P.H.U. "CEMADIAM"

Miejscowość	Ulica	Nr domu	NDE	Obręb	Forma prawna	Rodzaj wyrobu	Ilość [m ²]	Ilość [kg]	Stopień pilności	Inne istotne informacje
Jedlno Pierwsze		51	476	0002	os. prawna	W02	262	3930	III	PAWEŁ JABŁOŃSKI, P.P.H.U. "CEMADIAM"
Jedlno Pierwsze		35	467/8	0002	os. prawna	W02	249	3735	III	PACKON SPÓŁKA Z OGRANICZONĄ ODPOWIEDZIALNOŚCIĄ
Jedlno Pierwsze		35	467/8	0002	os. prawna	W02	487	7305	III	PACKON SPÓŁKA Z OGRANICZONĄ ODPOWIEDZIALNOŚCIĄ
Jedlno Pierwsze		35	467/7	0002	os. prawna	W02	727	10905	III	PACKON SPÓŁKA Z OGRANICZONĄ ODPOWIEDZIALNOŚCIĄ
Józefów		49	85	0004	os. fizyczna	W02	8	120	III	
Józefów		47	84/1	0004	os. fizyczna	W02	121	1815	III	
Józefów		43	83	0004	os. fizyczna	W02	24	360	III	
Józefów		37	78	0004	os. fizyczna	W02	5	75	I	
Józefów		35	77	0004	os. fizyczna	W02	7	105	I	
Józefów		19	64	0004	os. fizyczna	W02	32	480	III	
Józefów		5	50/2	0004	os. fizyczna	W01	8	120	I	
Józefów		6	3/4	0004	os. fizyczna	W02	13	195	III	
Józefów		38	30	0004	os. fizyczna	W02	66	990	III	
Józefów		23	67	0004	os. fizyczna	W02	168	2520	III	
Józefów		23	67	0004	os. fizyczna	W02	30	450	III	
Józefów		9	58	0004	os. fizyczna	W02	34	510	III	
Józefów		9	58	0004	os. fizyczna	W02	8	120	I	
Kozia Woda		5	27	0005	os. fizyczna	W02	278	4170	III	
Kozia Woda		15	167/1	0005	os. fizyczna	W02	79	1185	III	
Kozia Woda		12A	165/2	0005	os. fizyczna	W02	126	1890	III	
Kozia Woda		12	165/1	0005	os. fizyczna	W02	163	2445	III	
Kozia Woda		8	26	0005	os. fizyczna	W02	20	300	III	
Kozia Woda		8	26	0005	os. fizyczna	W02	24	360	III	
Kozia Woda		1	257	0005	os. fizyczna	W02	69	1035	III	

Miejscowość	Ulica	Nr domu	NDE	Obręb	Forma prawna	Rodzaj wyrobu	Ilość [m ²]	Ilość [kg]	Stopień pilności	Inne istotne informacje
Kozia Woda		1	257	0005	os. fizyczna	W02	106	1590	III	
Kozia Woda		2	31	0005	os. fizyczna	W01	103	1545	III	
Kozia Woda		2	31	0005	os. fizyczna	W02	65	975	III	
Kozia Woda		2	31	0005	os. fizyczna	W02	205	3075	III	
Kozia Woda		2	31	0005	os. fizyczna	W02	115	1725	III	
Kozia Woda		4	30	0005	os. fizyczna	W02	117	1755	III	
Kozia Woda		4	30	0005	os. fizyczna	W02	110	1650	III	
Kozia Woda		4	30	0005	os. fizyczna	W02	213	3195	III	
Kozia Woda		4	30	0005	os. fizyczna	W02	293	4395	III	
Kozia Woda		7	239	0005	os. fizyczna	W02	16	240	III	
Kozia Woda		7	239	0005	os. fizyczna	W02	67	1005	I	
Kozia Woda		7	239	0005	os. fizyczna	W02	154	2310	III	
Kozia Woda		7	239	0005	os. fizyczna	W02	20	300	III	
Kozia Woda		11	171	0005	os. fizyczna	W02	102	1530	III	
Kozia Woda		11	171	0005	os. fizyczna	W02	20	300	I	
Kozia Woda		11	171	0005	os. fizyczna	W02	40	600	III	
Kozia Woda		9	241/1	0005	os. fizyczna	W02	147	2205	III	
Kozia Woda		9	241/1	0005	os. fizyczna	W02	109	1635	III	
Ładzice	Wyzwolenia ul.	31	1397/1	0005	os. fizyczna	W02	12	180	III	
Ładzice	Wyzwolenia ul.	31	1397/1	0005	os. fizyczna	W02	136	2040	III	
Ładzice	Wyzwolenia ul.	31	1397/1	0005	os. fizyczna	W02	20	300	III	
Ładzice	Wyzwolenia ul.	51	1382/1	0005	os. fizyczna	W02	171	2565	III	
Ładzice	Wyzwolenia ul.	51	1382/1	0005	os. fizyczna	W02	38	570	III	
Ładzice	Wyzwolenia ul.	51	1382/1	0005	os. fizyczna	W02	5	75	I	
Ładzice	Wyzwolenia ul.	57	1373	0005	os. fizyczna	W02	22	330	III	
Ładzice	Wyzwolenia ul.	57	1373	0005	os. fizyczna	W02	38	570	III	
Ładzice	Wyzwolenia ul.	57	1373	0005	os. fizyczna	W02	293	4395	III	
Ładzice	Wyzwolenia ul.	119a	1299/2	0005	os. fizyczna	W02	70	1050	III	
Ładzice	Wyzwolenia ul.	119a	1299/2	0005	os. fizyczna	W02	87	1305	III	
Ładzice	Wyzwolenia ul.	119a	1299/2	0005	os. fizyczna	W02	215	3225	III	

Miejscowość	Ulica	Nr domu	NDE	Obręb	Forma prawna	Rodzaj wyrobu	Ilość [m ²]	Ilość [kg]	Stopień pilności	Inne istotne informacje
Ładzice	Wyzwolenia ul.	24	1257/4	0005	os. fizyczna	W02	22	330	III	
Ładzice	Wyzwolenia ul.	24	1257/4	0005	os. fizyczna	W02	167	2505	III	
Ładzice	Wyzwolenia ul.	24	1257/4	0005	os. fizyczna	W02	111	1665	III	
Ładzice	Wyzwolenia ul.	48	1218	0005	os. fizyczna	W02	142	2130	III	
Ładzice	Wyzwolenia ul.	48	1218	0005	os. fizyczna	W02	179	2685	III	
Ładzice	Wyzwolenia ul.	48	1218	0005	os. fizyczna	W02	27	405	III	
Ładzice	Strażacka ul.	10	1200	0005	os. fizyczna	W02	277	4155	III	
Ładzice	Strażacka ul.	10	1200	0005	os. fizyczna	W02	13	195	I	
Ładzice	Strażacka ul.	10	1200	0005	os. fizyczna	W01	165	2475	III	
Ładzice	Strażacka ul.	9	1199	0005	os. fizyczna	W02	161	2415	III	
Ładzice	Strażacka ul.	9	1199	0005	os. fizyczna	W02	20	300	III	
Ładzice	Strażacka ul.	9	1199	0005	os. fizyczna	W02	27	405	III	
Ładzice	Strażacka ul.	6	1196	0005	os. fizyczna	W02	140	2100	III	
Ładzice	Strażacka ul.	6	1196	0005	os. fizyczna	W02	22	330	III	
Ładzice	Strażacka ul.	6	1196	0005	os. fizyczna	W02	27	405	III	
Ładzice	Strażacka ul.	4	1194	0005	os. fizyczna	W02	22	330	I	
Ładzice	Strażacka ul.	4	1194	0005	os. fizyczna	W02	24	360	III	
Ładzice	Strażacka ul.	4	1194	0005	os. fizyczna	W02	137	2055	III	
Ładzice	Leśna ul.	21	725/6	0005	os. fizyczna	W02	7	105	III	
Ładzice	Leśna ul.	15	718/1	0005	os. fizyczna	W02	221	3315	III	
Ładzice	Wyzwolenia ul.	60	1459	0005	os. fizyczna	W02	199	2985	III	
Ładzice	Wyzwolenia ul.	7	1415/1	0005	os. fizyczna	W02	197	2955	III	
Ładzice	Wyzwolenia ul.	23	1401/1	0005	os. fizyczna	W02	12	180	III	
Ładzice	Wyzwolenia ul.	33	1396/1	0005	os. fizyczna	W02	277	4155	III	
Ładzice	Wyzwolenia ul.	43	1390/5	0005	os. fizyczna	W02	129	1935	III	
Ładzice	Wyzwolenia ul.	49	1384/1	0005	os. fizyczna	W02	47	705	III	
Ładzice	Wyzwolenia ul.	55	1375/2	0005	os. fizyczna	W02	224	3360	III	
Ładzice	Wyzwolenia ul.	67	1365	0005	os. fizyczna	W02	106	1590	III	
Ładzice	Wyzwolenia ul.	75	1358/2	0005	os. fizyczna	W02	13	195	III	
Ładzice	Wyzwolenia ul.	77	1357/2	0005	os. fizyczna	W02	86	1290	III	

Miejscowość	Ulica	Nr domu	NDE	Obręb	Forma prawna	Rodzaj wyrobu	Ilość [m ²]	Ilość [kg]	Stopień pilności	Inne istotne informacje
Ładzice	Wyzwolenia ul.	119	1299/1	0005	os. fizyczna	W02	8	120	I	
Ładzice	Wyzwolenia ul.	119	1299/1	0005	os. fizyczna	W02	253	3795	III	
Ładzice	Strażacka ul.	2	1192/1	0005	os. fizyczna	W02	222	3330	III	
Ładzice	Ogrodowa ul.	2	1241	0005	os. fizyczna	W02	43	645	III	
Ładzice	Ogrodowa ul.	12	1234	0005	os. fizyczna	W02	24	360	III	
Ładzice	Leśna ul.	6	1231/1	0005	os. fizyczna	W02	16	240	III	
Ładzice	Wyzwolenia ul.	4	1286/11	0005	os. fizyczna	W02	4	60	III	
Ładzice	Leśna ul.	1A	1182/3	0005	os. fizyczna	W02	242	3630	III	
Ładzice	Wyzwolenia ul.	64	1167/1	0005	os. fizyczna	W02	27	405	III	
Ładzice	Wyzwolenia ul.	17	1409/1	0005	os. fizyczna	W02	186	2790	III	
Ładzice	Wyzwolenia ul.	17	1409/1	0005	os. fizyczna	W02	60	900	III	
Ładzice	Wyzwolenia ul.	53	1378/1	0005	os. fizyczna	W02	161	2415	III	
Ładzice	Wyzwolenia ul.	53	1378/1	0005	os. fizyczna	W02	140	2100	III	
Ładzice	Wyzwolenia ul.	6	1285	0005	os. fizyczna	W02	16	240	III	
Ładzice	Wyzwolenia ul.	6	1285	0005	os. fizyczna	W02	178	2670	III	
Ładzice	Wyzwolenia ul.	16	1270/2	0005	os. fizyczna	W02	5	75	I	
Ładzice	Wyzwolenia ul.	16	1270/2	0005	os. fizyczna	W02	90	1350	III	
Ładzice	Wyzwolenia ul.	18	1267/4	0005	os. fizyczna	W02	5	75	I	
Ładzice	Wyzwolenia ul.	18	1267/4	0005	os. fizyczna	W02	63	945	III	
Ładzice	Wyzwolenia ul.	44	1220/2	0005	os. fizyczna	W02	134	2010	I	
Ładzice	Wyzwolenia ul.	44	1220/2	0005	os. fizyczna	W02	35	525	III	
Ładzice	Strażacka ul.	5	1195	0005	os. fizyczna	W02	189	2835	III	
Ładzice	Strażacka ul.	5	1195	0005	os. fizyczna	W02	101	1515	III	
Ładzice	Strażacka ul.	1	1191/2	0005	os. fizyczna	W02	20	300	III	
Ładzice	Strażacka ul.	1	1191/2	0005	os. fizyczna	W02	198	2970	III	
Ładzice	Wyzwolenia ul.	3	1417/1	0005	os. fizyczna	W02	189	2835	III	
Ładzice	Wyzwolenia ul.	3	1417/1	0005	os. fizyczna	W02	16	240	III	
Ładzice	Wyzwolenia ul.	3	1417/1	0005	os. fizyczna	W02	63	945	III	
Ładzice	Wyzwolenia ul.	3	1417/1	0005	os. fizyczna	W02	36	540	III	
Ładzice	Wyzwolenia ul.	63	1367	0005	os. fizyczna	W02	277	4155	III	

Miejscowość	Ulica	Nr domu	NDE	Obręb	Forma prawna	Rodzaj wyrobu	Ilość [m ²]	Ilość [kg]	Stopień pilności	Inne istotne informacje
Ładzice	Wyzwolenia ul.	63	1367	0005	os. fizyczna	W02	15	225	I	
Ładzice	Wyzwolenia ul.	63	1367	0005	os. fizyczna	W02	78	1170	III	
Ładzice	Wyzwolenia ul.	63	1367	0005	os. fizyczna	W02	121	1815	III	
Ładzice	Wyzwolenia ul.	111	1312	0005	os. fizyczna	W02	160	2400	III	kojec
Ładzice	Wyzwolenia ul.	47	1386/1	0005	os. fizyczna	W02	182	2730	III	
Ładzice	Wyzwolenia ul.	47	1386/1	0005	os. fizyczna	W02	8	120	I	
Ładzice	Wyzwolenia ul.	47	1386/1	0005	os. fizyczna	W02	20	300	III	
Ładzice	Wyzwolenia ul.	29	1398/1	0005	os. fizyczna	W02	60	900	III	
Ładzice	Wyzwolenia ul.	28	1250	0005	os. fizyczna	W02	24	360	III	
Ładzice	Wyzwolenia ul.	38	1228/1	0005	os. prawna	W02	129	1935	III	GMINA ŁADZICE
Ładzice			1242/4	0005	os. prawna	W02	101	1515	II	GMINNA SPÓŁDZIELNIA "SAMOPOMOC CHŁOPSKA" W ŁADZICACH
Radziechowice Drugie	Królewska ul.	93	95/3	0007	os. fizyczna	W02	185	2775	III	
Radziechowice Drugie	Królewska ul.	93	95/3	0007	os. fizyczna	W02	90	1350	III	
Radziechowice Drugie	Królewska ul.	93	95/3	0007	os. fizyczna	W02	120	1800	III	
Radziechowice Drugie	Królewska ul.	99	91/3	0007	os. fizyczna	W01	14	210	III	
Radziechowice Drugie	Królewska ul.	99	91/3	0007	os. fizyczna	W02	131	1965	III	
Radziechowice Drugie	Królewska ul.	99	91/3	0007	os. fizyczna	W02	175	2625	III	
Radziechowice Drugie	Królewska ul.	115	81/3	0007	os. fizyczna	W02	117	1755	III	
Radziechowice Drugie	Królewska ul.	115	81/3	0007	os. fizyczna	W02	132	1980	III	
Radziechowice Drugie	Królewska ul.	115	81/3	0007	os. fizyczna	W02	586	8790	III	
Radziechowice Drugie	Królewska ul.	123	75/3	0007	os. fizyczna	W02	126	1890	III	
Radziechowice Drugie	Królewska ul.	123	75/3	0007	os. fizyczna	W02	149	2235	III	
Radziechowice Drugie	Królewska ul.	123	75/3	0007	os. fizyczna	W02	234	3510	III	
Radziechowice Drugie	Królewska ul.	135	65	0007	os. fizyczna	W02	149	2235	III	
Radziechowice Drugie	Królewska ul.	135	65	0007	os. fizyczna	W02	65	975	III	
Radziechowice Drugie	Królewska ul.	135	65	0007	os. fizyczna	W02	60	900	III	
Radziechowice Drugie	Sportowa ul.	33A	403	0007	os. fizyczna	W02	11	165	III	
Radziechowice Drugie	Królewska ul.	145	58	0007	os. fizyczna	W02	27	405	III	

Miejscowość	Ulica	Nr domu	NDE	Obręb	Forma prawna	Rodzaj wyrobu	Ilość [m ²]	Ilość [kg]	Stopień pilności	Inne istotne informacje
Radziechowice Drugie	Królewska ul.	145	58	0007	os. fizyczna	W02	98	1470	III	
Radziechowice Drugie	Królewska ul.	145	58	0007	os. fizyczna	W02	156	2340	III	
Radziechowice Drugie	Królewska ul.	147	57/1	0007	os. fizyczna	W02	155	2325	III	
Radziechowice Drugie	Królewska ul.	147	57/1	0007	os. fizyczna	W02	215	3225	III	
Radziechowice Drugie	Królewska ul.	147	57/1	0007	os. fizyczna	W02	67	1005	III	
Radziechowice Drugie	Królewska ul.	165	48	0007	os. fizyczna	W02	67	1005	I	
Radziechowice Drugie	Królewska ul.	165	48	0007	os. fizyczna	W02	136	2040	III	
Radziechowice Drugie	Królewska ul.	165	48	0007	os. fizyczna	W02	125	1875	III	
Radziechowice Drugie			386	0007	os. fizyczna	W02	239	3585	III	
Radziechowice Drugie			386	0007	os. fizyczna	W02	15	225	III	
Radziechowice Drugie			386	0007	os. fizyczna	W02	46	690	III	
Radziechowice Drugie	Królewska ul.	105	87/2	0007	os. fizyczna	W02	19	285	I	
Radziechowice Drugie	Królewska ul.	111	83/3	0007	os. fizyczna	W02	151	2265	III	
Radziechowice Drugie	Królewska ul.	113	82/3	0007	os. fizyczna	W02	54	810	III	
Radziechowice Drugie	Królewska ul.	121	76/3	0007	os. fizyczna	W02	237	3555	III	
Radziechowice Drugie	Królewska ul.	133	66	0007	os. fizyczna	W02	65	975	III	
Radziechowice Drugie	Królewska ul.	36	475	0007	os. fizyczna	W02	162	2430	III	
Radziechowice Drugie	Królewska ul.	36	475	0007	os. fizyczna	W02	122	1830	III	
Radziechowice Drugie	Królewska ul.	137	64/1	0007	os. fizyczna	W02	546	8190	III	
Radziechowice Drugie	Królewska ul.	143	59	0007	os. fizyczna	W01	20	300	I	
Radziechowice Drugie	Królewska ul.	86	291/1	0007	os. fizyczna	W02	47	705	III	
Radziechowice Drugie	Królewska ul.	149	56/3	0007	os. fizyczna	W02	247	3705	III	
Radziechowice Drugie	Królewska ul.	153	54	0007	os. fizyczna	W02	50	750	III	
Radziechowice Drugie	Sportowa ul.	40	230	0007	os. fizyczna	W02	163	2445	III	
Radziechowice Drugie	Sportowa ul.	40	230	0007	os. fizyczna	W02	108	1620	III	
Radziechowice Drugie	Sportowa ul.	40	230	0007	os. fizyczna	W02	28	420	III	
Radziechowice Drugie	Królewska ul.	161	50	0007	os. fizyczna	W02	3	45	I	
Radziechowice Drugie	Królewska ul.	12	490/1	0007	os. fizyczna	W02	177	2655	III	
Radziechowice Drugie	Królewska ul.	14	488	0007	os. fizyczna	W02	7	105	I	
Radziechowice Drugie	Królewska ul.	16	487	0007	os. fizyczna	W02	70	1050	III	

Miejscowość	Ulica	Nr domu	NDE	Obręb	Forma prawna	Rodzaj wyrobu	Ilość [m ²]	Ilość [kg]	Stopień pilności	Inne istotne informacje
Radziechowice Drugie	Królewska ul.	62	469	0007	os. fizyczna	W02	202	3030	III	
Radziechowice Drugie	Szkolna ul.	1	209	0007	os. fizyczna	W02	423	6345	III	
Radziechowice Drugie	Szkolna ul.	1	209	0007	os. fizyczna	W02	32	480	III	
Radziechowice Drugie	Szkolna ul.	1	209	0007	os. fizyczna	W02	208	3120	III	
Radziechowice Drugie	Królewska ul.	47	167/2	0007	os. fizyczna	W02	103	1545	III	
Radziechowice Drugie	Królewska ul.	47	167/2	0007	os. fizyczna	W02	13	195	III	
Radziechowice Drugie	Królewska ul.	53	164/3	0007	os. fizyczna	W02	89	1335	III	
Radziechowice Drugie	Sportowa ul.	57	416/1	0007	os. fizyczna	W02	201	3015	III	
Radziechowice Drugie	Królewska ul.	13	199	0007	os. fizyczna	W02	113	1695	III	
Radziechowice Drugie	Królewska ul.	13	199	0007	os. fizyczna	W02	89	1335	III	
Radziechowice Drugie	Królewska ul.	13	199	0007	os. fizyczna	W02	119	1785	III	
Radziechowice Drugie	Sportowa ul.	33	405	0007	os. fizyczna	W02	30	450	III	
Radziechowice Drugie	Królewska ul.	23	194	0007	os. fizyczna	W02	108	1620	III	
Radziechowice Drugie	Królewska ul.	23	194	0007	os. fizyczna	W02	188	2820	III	
Radziechowice Drugie	Królewska ul.	23	194	0007	os. fizyczna	W02	28	420	III	
Radziechowice Drugie	Św. Rozalii ul.	26	398/8	0007	os. fizyczna	W02	146	2190	III	
Radziechowice Drugie	Królewska ul.	81	143/2	0007	os. fizyczna	W02	103	1545	III	
Radziechowice Drugie	Królewska ul.	81	143/2	0007	os. fizyczna	W02	242	3630	III	
Radziechowice Drugie	Sportowa ul.	21	395/2	0007	os. fizyczna	W02	20	300	III	
Radziechowice Drugie			390/3	0007	os. fizyczna	W02	75	1125	III	
Radziechowice Drugie	Królewska ul.	87	98/3	0007	os. fizyczna	W02	113	1695	III	
Radziechowice Drugie	Królewska ul.	87	98/3	0007	os. fizyczna	W02	38	570	III	
Radziechowice Drugie	Królewska ul.	87	98/3	0007	os. fizyczna	W02	89	1335	III	
Radziechowice Drugie	Królewska ul.	168	1747/1	0007	os. fizyczna	W02	32	480	III	
Radziechowice Drugie	Królewska ul.	168	1747/1	0007	os. fizyczna	W02	212	3180	III	
Radziechowice Drugie	Królewska ul.	168	1747/1	0007	os. fizyczna	W02	174	2610	III	
Radziechowice Drugie	Królewska ul.	103	89/3	0007	os. fizyczna	W02	317	4755	III	
Radziechowice Drugie	Królewska ul.	103	89/3	0007	os. fizyczna	W02	48	720	III	
Radziechowice Drugie	Królewska ul.	103	89/3	0007	os. fizyczna	W02	40	600	I	
Radziechowice Drugie	Królewska ul.	109	84/2	0007	os. fizyczna	W02	112	1680	III	

Miejscowość	Ulica	Nr domu	NDE	Obręb	Forma prawna	Rodzaj wyrobu	Ilość [m ²]	Ilość [kg]	Stopień pilności	Inne istotne informacje
Radziechowice Drugie	Królewska ul.	109	84/2	0007	os. fizyczna	W02	40	600	I	
Radziechowice Drugie	Królewska ul.	109	84/2	0007	os. fizyczna	W01	148	2220	III	
Radziechowice Drugie	Królewska ul.	109	84/2	0007	os. fizyczna	W02	154	2310	III	
Radziechowice Drugie	Królewska ul.	90	290	0007	os. fizyczna	W02	8	120	III	
Radziechowice Drugie	Królewska ul.	1	205	0007	os. fizyczna	W02	65	975	III	
Radziechowice Drugie	Królewska ul.	114	273	0007	os. fizyczna	W02	141	2115	I	
Radziechowice Drugie	Królewska ul.	117	79/3	0007	os. fizyczna	W02	360	5400	III	
Radziechowice Drugie	Królewska ul.	117	79/3	0007	os. fizyczna	W02	188	2820	III	
Radziechowice Drugie	Królewska ul.	43	170/3	0007	os. fizyczna	W02	54	810	III	
Radziechowice Drugie	Królewska ul.	43	170/3	0007	os. fizyczna	W02	31	465	III	
Radziechowice Drugie	Królewska ul.	43	170/3	0007	os. fizyczna	W02	22	330	III	
Radziechowice Drugie	Królewska ul.	49	166/4	0007	os. fizyczna	W02	44	660	III	
Radziechowice Drugie	Królewska ul.	49	166/4	0007	os. fizyczna	W02	67	1005	III	
Radziechowice Drugie	Królewska ul.	49	166/4	0007	os. fizyczna	W02	140	2100	III	
Radziechowice Drugie	Królewska ul.	116	272	0007	os. fizyczna	W02	140	2100	III	
Radziechowice Drugie	Królewska ul.	118	271	0007	os. fizyczna	W02	218	3270	III	
Radziechowice Drugie	Królewska ul.	122	268	0007	os. fizyczna	W02	168	2520	III	
Radziechowice Drugie	Królewska ul.	140	255/1	0007	os. fizyczna	W02	128	1920	III	
Radziechowice Drugie	Królewska ul.	160	244/1	0007	os. fizyczna	W02	194	2910	III	
Radziechowice Drugie	Sportowa ul.	50	235	0007	os. fizyczna	W02	27	405	III	
Radziechowice Drugie	Sportowa ul.	50	234	0007	os. fizyczna	W02	27	405	III	
Radziechowice Drugie	Sportowa ul.	46	233/2	0007	os. fizyczna	W02	27	405	I	
Radziechowice Drugie	Sportowa ul.	46	233/1	0007	os. fizyczna	W02	99	1485	III	
Radziechowice Drugie	Królewska ul.	59	157/3	0007	os. fizyczna	W02	82	1230	III	
Radziechowice Drugie	Królewska ul.	59	157/3	0007	os. fizyczna	W02	176	2640	III	
Radziechowice Drugie	Królewska ul.	59	157/3	0007	os. fizyczna	W02	74	1110	III	
Radziechowice Drugie	Sportowa ul.	36	228	0007	os. fizyczna	W02	125	1875	III	
Radziechowice Drugie	Sportowa ul.	28	223/2	0007	os. fizyczna	W02	167	2505	III	
Radziechowice Drugie	Sportowa ul.	24	221	0007	os. fizyczna	W02	202	3030	III	
Radziechowice Drugie	Sportowa ul.	4	211	0007	os. fizyczna	W02	181	2715	III	

Miejscowość	Ulica	Nr domu	NDE	Obręb	Forma prawna	Rodzaj wyrobu	Ilość [m ²]	Ilość [kg]	Stopień pilności	Inne istotne informacje
Radziechowice Drugie	Królewska ul.	65	152/3	0007	os. fizyczna	W02	40	600	III	
Radziechowice Drugie	Królewska ul.	65	152/3	0007	os. fizyczna	W02	56	840	III	
Radziechowice Drugie	Królewska ul.	65	152/3	0007	os. fizyczna	W02	56	840	III	
Radziechowice Drugie	Królewska ul.	11	200	0007	os. fizyczna	W02	172	2580	III	
Radziechowice Drugie	Królewska ul.	17	197	0007	os. fizyczna	W02	56	840	III	
Radziechowice Drugie	Królewska ul.	67	150/3	0007	os. fizyczna	W02	235	3525	III	
Radziechowice Drugie	Królewska ul.	67	150/3	0007	os. fizyczna	W02	71	1065	III	
Radziechowice Drugie	Królewska ul.	67	150/3	0007	os. fizyczna	W02	145	2175	I	
Radziechowice Drugie	Królewska ul.	73	147/2	0007	os. fizyczna	W02	153	2295	III	
Radziechowice Drugie	Królewska ul.	73	147/2	0007	os. fizyczna	W02	34	510	III	
Radziechowice Drugie	Królewska ul.	73	147/2	0007	os. fizyczna	W02	20	300	III	
Radziechowice Drugie	Królewska ul.	73	146/2	0007	os. fizyczna	W02	67	1005	III	
Radziechowice Drugie	Królewska ul.	73	146/2	0007	os. fizyczna	W02	11	165	III	
Radziechowice Drugie	Królewska ul.	73	146/2	0007	os. fizyczna	W02	102	1530	III	
Radziechowice Drugie	Królewska ul.	21	196	0007	os. fizyczna	W02	42	630	III	
Radziechowice Drugie	Królewska ul.	31	190	0007	os. fizyczna	W02	253	3795	III	
Radziechowice Drugie	Szkolna ul.	6	186/2	0007	os. fizyczna	W02	54	810	III	
Radziechowice Drugie	Królewska ul.	58	1786/1	0007	os. fizyczna	W02	293	4395	I	
Radziechowice Drugie	Królewska ul.	166	1748/1	0007	os. fizyczna	W02	102	1530	III	
Radziechowice Drugie	Królewska ul.	41	173/2	0007	os. fizyczna	W02	20	300	III	
Radziechowice Drugie	Królewska ul.	41	172/3	0007	os. fizyczna	W02	28	420	III	
Radziechowice Drugie	Królewska ul.	45	168/2	0007	os. fizyczna	W02	32	480	III	
Radziechowice Drugie	Królewska ul.	61	155/3	0007	os. fizyczna	W02	73	1095	III	
Radziechowice Drugie	Spacerowa ul.	2	142/1	0007	os. fizyczna	W02	3	45	I	
Radziechowice Drugie	Królewska ul.	65	151/3	0007	os. fizyczna	W02	213	3195	III	
Radziechowice Drugie	Królewska ul.	69	149/2	0007	os. fizyczna	W02	81	1215	III	
Radziechowice Drugie	Królewska ul.	77	145/2	0007	os. fizyczna	W02	153	2295	III	
Radziechowice Drugie	Królewska ul.	83	101/2	0007	os. fizyczna	W02	54	810	III	
Radziechowice Drugie	Sportowa ul.	8	213	0007	os. fizyczna	W02	34	510	III	
Radziechowice Drugie	Sportowa ul.	8	213	0007	os. fizyczna	W02	313	4695	III	

Miejscowość	Ulica	Nr domu	NDE	Obręb	Forma prawna	Rodzaj wyrobu	Ilość [m ²]	Ilość [kg]	Stopień pilności	Inne istotne informacje
Radziechowice Drugie	Sportowa ul.	8	213	0007	os. fizyczna	W02	101	1515	III	
Radziechowice Drugie	Sportowa ul.	8	213	0007	os. fizyczna	W02	22	330	III	
Radziechowice Drugie	Królewska ul.	3	204/2	0007	os. fizyczna	W02	32	480	III	
Radziechowice Drugie	Królewska ul.	3	204/2	0007	os. fizyczna	W02	183	2745	III	
Radziechowice Drugie	Królewska ul.	3	204/2	0007	os. fizyczna	W02	168	2520	III	
Radziechowice Drugie	Królewska ul.	3	204/2	0007	os. fizyczna	W02	151	2265	I	
Radziechowice Drugie	Królewska ul.	89	97/3	0007	os. fizyczna	W02	117	1755	III	
Radziechowice Drugie	Królewska ul.	89	97/3	0007	os. fizyczna	W02	67	1005	III	
Radziechowice Drugie	Królewska ul.	95	93/3	0007	os. fizyczna	W02	60	900	III	
Radziechowice Drugie	Królewska ul.	95	93/3	0007	os. fizyczna	W02	146	2190	III	
Radziechowice Drugie	Królewska ul.	97	92/3	0007	os. fizyczna	W02	60	900	III	
Radziechowice Drugie	Królewska ul.	97	92/3	0007	os. fizyczna	W02	13	195	I	
Radziechowice Drugie	Królewska ul.	159	51	0007	os. fizyczna	W02	161	2415	III	
Radziechowice Drugie	Królewska ul.	159	51	0007	os. fizyczna	W02	40	600	III	
Radziechowice Drugie	Królewska ul.	159	51	0007	os. fizyczna	W02	143	2145	III	
Radziechowice Drugie	Królewska ul.	159	51	0007	os. fizyczna	W02	90	1350	III	
Radziechowice Drugie	Królewska ul.	159	51	0007	os. fizyczna	W02	7	105	I	
Radziechowice Drugie	Królewska ul.	159	51	0007	os. fizyczna	W02	102	1530	III	
Radziechowice Drugie	Królewska ul.	91	96/3	0007	os. fizyczna	W02	74	1110	I	
Radziechowice Drugie	Królewska ul.	91	96/3	0007	os. fizyczna	W02	211	3165	III	
Radziechowice Drugie	Królewska ul.	91	96/3	0007	os. fizyczna	W02	94	1410	III	
Radziechowice Drugie	Królewska ul.	91	96/3	0007	os. fizyczna	W02	125	1875	III	
Radziechowice Drugie	Królewska ul.	91	96/3	0007	os. fizyczna	W02	32	480	III	
Radziechowice Drugie	Królewska ul.	107	86/2	0007	os. fizyczna	W02	264	3960	III	
Radziechowice Drugie	Królewska ul.	107	86/2	0007	os. fizyczna	W02	101	1515	III	
Radziechowice Drugie	Królewska ul.	125	72/4	0007	os. fizyczna	W02	128	1920	III	
Radziechowice Drugie	Królewska ul.	125	72/4	0007	os. fizyczna	W02	70	1050	III	
Radziechowice Drugie	Królewska ul.	139	63	0007	os. fizyczna	W02	44	660	III	
Radziechowice Drugie	Królewska ul.	139	63	0007	os. fizyczna	W02	93	1395	III	
Radziechowice Drugie	Królewska ul.	139	62/1	0007	os. fizyczna	W02	34	510	III	

Miejscowość	Ulica	Nr domu	NDE	Obręb	Forma prawna	Rodzaj wyrobu	Ilość [m ²]	Ilość [kg]	Stopień pilności	Inne istotne informacje
Radziechowice Drugie	Królewska ul.	139	62/1	0007	os. fizyczna	W02	31	465	III	
Radziechowice Drugie	Królewska ul.	151	55/3	0007	os. fizyczna	W02	683	10245	III	
Radziechowice Drugie	Królewska ul.	151	55/3	0007	os. fizyczna	W02	105	1575	III	
Radziechowice Drugie	Królewska ul.	18	485	0007	os. fizyczna	W02	47	705	III	
Radziechowice Drugie	Królewska ul.	18	485	0007	os. fizyczna	W02	359	5385	III	
Radziechowice Drugie	Królewska ul.	52	470	0007	os. fizyczna	W02	70	1050	III	
Radziechowice Drugie	Królewska ul.	52	470	0007	os. fizyczna	W02	32	480	III	
Radziechowice Drugie	Królewska ul.	50	464	0007	os. fizyczna	W02	28	420	III	
Radziechowice Drugie	Królewska ul.	50	464	0007	os. fizyczna	W02	143	2145	III	
Radziechowice Drugie	Sportowa ul.	55	416/2	0007	os. fizyczna	W02	150	2250	III	
Radziechowice Drugie	Sportowa ul.	55	416/2	0007	os. fizyczna	W02	7	105	I	
Radziechowice Drugie	Sportowa ul.	43	410/2	0007	os. fizyczna	W02	16	240	III	
Radziechowice Drugie	Sportowa ul.	43	410/2	0007	os. fizyczna	W02	19	285	III	
Radziechowice Drugie	Królewska ul.	101	90/3	0007	os. fizyczna	W02	117	1755	III	
Radziechowice Drugie	Królewska ul.	101	90/3	0007	os. fizyczna	W01	35	525	III	
Radziechowice Drugie	Królewska ul.	101	90/3	0007	os. fizyczna	W01	15	225	III	
Radziechowice Drugie	Królewska ul.	101	90/3	0007	os. fizyczna	W02	176	2640	III	
Radziechowice Drugie	Królewska ul.	101	90/3	0007	os. fizyczna	W02	114	1710	III	
Radziechowice Drugie	Sportowa ul.	27	399	0007	os. fizyczna	W02	54	810	III	
Radziechowice Drugie	Sportowa ul.	27	399	0007	os. fizyczna	W02	96	1440	III	
Radziechowice Drugie	Królewska ul.	119	78/3	0007	os. fizyczna	W02	151	2265	III	
Radziechowice Drugie	Królewska ul.	119	78/3	0007	os. fizyczna	W02	34	510	I	
Radziechowice Drugie	Królewska ul.	119	78/3	0007	os. fizyczna	W02	60	900	III	
Radziechowice Drugie	Królewska ul.	119	78/3	0007	os. fizyczna	W02	215	3225	III	
Radziechowice Drugie	Królewska ul.	119	78/3	0007	os. fizyczna	W02	175	2625	III	
Radziechowice Drugie	Królewska ul.	127	71/4	0007	os. fizyczna	W02	472	7080	III	
Radziechowice Drugie	Królewska ul.	127	71/4	0007	os. fizyczna	W02	76	1140	III	
Radziechowice Drugie	Królewska ul.	127	71/4	0007	os. fizyczna	W02	163	2445	III	
Radziechowice Drugie	Królewska ul.	127	71/4	0007	os. fizyczna	W02	54	810	III	
Radziechowice Drugie	Królewska ul.	127	71/4	0007	os. fizyczna	W02	54	810	I	

Miejscowość	Ulica	Nr domu	NDE	Obręb	Forma prawna	Rodzaj wyrobu	Ilość [m ²]	Ilość [kg]	Stopień pilności	Inne istotne informacje
Radziechowice Drugie	Królewska ul.	12	490/2	0007	os. fizyczna	W02	22	330	III	
Radziechowice Drugie	Królewska ul.	12	490/2	0007	os. fizyczna	W02	40	600	I	
Radziechowice Drugie	Królewska ul.	12	490/2	0007	os. fizyczna	W02	30	450	III	
Radziechowice Drugie	Królewska ul.	12	490/2	0007	os. fizyczna	W02	113	1695	III	
Radziechowice Drugie	Królewska ul.	12	490/2	0007	os. fizyczna	W02	54	810	III	
Radziechowice Drugie	Sportowa ul.	23	396/1	0007	os. fizyczna	W02	204	3060	III	
Radziechowice Drugie	Sportowa ul.	23	396/1	0007	os. fizyczna	W02	129	1935	III	
Radziechowice Drugie	Królewska ul.	120	270	0007	os. fizyczna	W02	274	4110	III	
Radziechowice Drugie	Królewska ul.	120	270	0007	os. fizyczna	W02	40	600	I	
Radziechowice Drugie	Królewska ul.	120	269	0007	os. fizyczna	W02	218	3270	III	
Radziechowice Drugie	Królewska ul.	120	269	0007	os. fizyczna	W02	43	645	III	
Radziechowice Drugie	Sportowa ul.	34	227	0007	os. fizyczna	W02	13	195	III	
Radziechowice Drugie	Sportowa ul.	34	227	0007	os. fizyczna	W02	128	1920	III	
Radziechowice Drugie	Sportowa ul.	32	225	0007	os. fizyczna	W02	51	765	III	
Radziechowice Drugie	Sportowa ul.	32	225	0007	os. fizyczna	W02	122	1830	III	
Radziechowice Drugie	Sportowa ul.	30	224	0007	os. fizyczna	W02	159	2385	III	
Radziechowice Drugie	Sportowa ul.	30	224	0007	os. fizyczna	W02	20	300	III	
Radziechowice Drugie	Sportowa ul.	16	217	0007	os. fizyczna	W02	113	1695	II	
Radziechowice Drugie	Sportowa ul.	16	217	0007	os. fizyczna	W02	8	120	III	
Radziechowice Drugie	Sportowa ul.	14	216	0007	os. fizyczna	W02	118	1770	III	
Radziechowice Drugie	Sportowa ul.	14	216	0007	os. fizyczna	W02	97	1455	III	
Radziechowice Drugie	Sportowa ul.	2	210	0007	os. fizyczna	W02	349	5235	III	
Radziechowice Drugie	Sportowa ul.	2	210	0007	os. fizyczna	W02	67	1005	I	
Radziechowice Drugie	Królewska ul.	35	178/2	0007	os. fizyczna	W02	30	450	I	
Radziechowice Drugie	Królewska ul.	35	178/2	0007	os. fizyczna	W02	135	2025	III	
Radziechowice Drugie	Królewska ul.	35	178/2	0007	os. fizyczna	W02	280	4200	III	
Radziechowice Drugie	Królewska ul.	5	203	0007	os. fizyczna	W02	13	195	III	
Radziechowice Drugie	Królewska ul.	5	203	0007	os. fizyczna	W02	8	120	III	
Radziechowice Drugie	Królewska ul.	7	202	0007	os. fizyczna	W02	20	300	III	
Radziechowice Drugie	Królewska ul.	7	202	0007	os. fizyczna	W02	126	1890	III	

Miejscowość	Ulica	Nr domu	NDE	Obręb	Forma prawna	Rodzaj wyrobu	Ilość [m ²]	Ilość [kg]	Stopień pilności	Inne istotne informacje
Radziechowice Drugie	Królewska ul.	21	195	0007	os. fizyczna	W02	23	345	III	
Radziechowice Drugie	Królewska ul.	21	195	0007	os. fizyczna	W02	73	1095	III	
Radziechowice Drugie	Królewska ul.	25	193	0007	os. fizyczna	W02	134	2010	I	
Radziechowice Drugie	Królewska ul.	25	193	0007	os. fizyczna	W02	274	4110	III	
Radziechowice Drugie	Królewska ul.	33	189	0007	os. fizyczna	W02	54	810	I	
Radziechowice Drugie	Królewska ul.	33	189	0007	os. fizyczna	W02	334	5010	III	
Radziechowice Drugie	Królewska ul.	37	177/2	0007	os. fizyczna	W02	8	120	I	
Radziechowice Drugie	Królewska ul.	37	177/2	0007	os. fizyczna	W02	98	1470	III	
Radziechowice Drugie	Królewska ul.	45	169/2	0007	os. fizyczna	W02	236	3540	III	
Radziechowice Drugie	Królewska ul.	45	169/2	0007	os. fizyczna	W02	47	705	III	
Radziechowice Drugie	Królewska ul.	51	165/4	0007	os. fizyczna	W02	185	2775	III	
Radziechowice Drugie	Królewska ul.	51	165/4	0007	os. fizyczna	W02	290	4350	III	
Radziechowice Drugie	Królewska ul.	112	275	0007	os. fizyczna	W02	132	1980	III	
Radziechowice Drugie	Królewska ul.	112	275	0007	os. fizyczna	W02	40	600	III	
Radziechowice Drugie	Królewska ul.	112	275	0007	os. fizyczna	W02	82	1230	III	
Radziechowice Drugie	Królewska ul.	112	275	0007	os. fizyczna	W02	86	1290	III	
Radziechowice Drugie	Królewska ul.	112	275	0007	os. fizyczna	W02	129	1935	III	
Radziechowice Drugie	Królewska ul.	29	191	0007	os. fizyczna	W02	24	360	III	
Radziechowice Drugie	Królewska ul.	29	191	0007	os. fizyczna	W02	32	480	III	
Radziechowice Drugie	Królewska ul.	29	191	0007	os. fizyczna	W02	20	300	III	
Radziechowice Drugie	Królewska ul.	29	191	0007	os. fizyczna	W02	148	2220	III	
Radziechowice Drugie	Królewska ul.	29	191	0007	os. fizyczna	W02	27	405	III	
Radziechowice Drugie	Królewska ul.	85	100/3	0007	os. fizyczna	W02	121	1815	III	
Radziechowice Drugie	Królewska ul.	85	100/3	0007	os. fizyczna	W02	315	4725	III	
Radziechowice Drugie	Królewska ul.	85	100/3	0007	os. fizyczna	W02	121	1815	III	
Radziechowice Drugie	Królewska ul.	85	100/3	0007	os. fizyczna	W02	54	810	III	
Radziechowice Drugie	Królewska ul.	85	100/3	0007	os. fizyczna	W02	28	420	III	
Radziechowice Drugie	Królewska ul.	2	495	0007	os. prawna	W02	47	705	III	Parafia katolicka św. Rozalii z Palermo"
Radziechowice Drugie	Królewska ul.	2	495	0007	os. prawna	W02	235	3525	III	Parafia katolicka św. Rozalii z Palermo"

Miejscowość	Ulica	Nr domu	NDE	Obręb	Forma prawna	Rodzaj wyrobu	Ilość [m ²]	Ilość [kg]	Stopień pilności	Inne istotne informacje
Radziechowice Drugie	Królewska ul.	2	495	0007	os. prawna	W02	3	45	I	Parafia katolicka św. Rozalii z Palermo"
Radziechowice Pierwsze	Wspólna ul.	57	257	0006	os. fizyczna	W02	169	2535	III	
Radziechowice Pierwsze	Wspólna ul.	57	257	0006	os. fizyczna	W02	171	2565	III	
Radziechowice Pierwsze	Wspólna ul.	69	251	0006	os. fizyczna	W02	169	2535	III	
Radziechowice Pierwsze	Wspólna ul.	69	251	0006	os. fizyczna	W02	20	300	III	
Radziechowice Pierwsze	Wspólna ul.	69	251	0006	os. fizyczna	W02	188	2820	III	
Radziechowice Pierwsze	Wspólna ul.	69	251	0006	os. fizyczna	W02	13	195	I	
Radziechowice Pierwsze	Wspólna ul.	69	251	0006	os. fizyczna	W02	98	1470	III	
Radziechowice Pierwsze	Wspólna ul.	17	276	0006	os. fizyczna	W02	281	4215	III	
Radziechowice Pierwsze	Wspólna ul.	17	276	0006	os. fizyczna	W02	126	1890	III	
Radziechowice Pierwsze	Wspólna ul.	17	276	0006	os. fizyczna	W02	124	1860	III	
Radziechowice Pierwsze	Wspólna ul.	35	267	0006	os. fizyczna	W02	11	165	I	
Radziechowice Pierwsze	Wspólna ul.	35	267	0006	os. fizyczna	W02	54	810	III	
Radziechowice Pierwsze	Wspólna ul.	35	267	0006	os. fizyczna	W02	179	2685	III	
Radziechowice Pierwsze	Wspólna ul.	37	266	0006	os. fizyczna	W02	27	405	III	
Radziechowice Pierwsze	Wspólna ul.	37	266	0006	os. fizyczna	W02	137	2055	III	
Radziechowice Pierwsze	Wspólna ul.	37	266	0006	os. fizyczna	W02	952	14280	II	
Radziechowice Pierwsze	Wspólna ul.	41	265	0006	os. fizyczna	W02	48	720	III	
Radziechowice Pierwsze	Wspólna ul.	41	265	0006	os. fizyczna	W02	234	3510	III	
Radziechowice Pierwsze	Wspólna ul.	41	265	0006	os. fizyczna	W02	202	3030	III	
Radziechowice Pierwsze	Wspólna ul.	45	263	0006	os. fizyczna	W02	115	1725	III	
Radziechowice Pierwsze	Wspólna ul.	45	263	0006	os. fizyczna	W02	166	2490	III	
Radziechowice Pierwsze	Wspólna ul.	45	263	0006	os. fizyczna	W02	268	4020	III	
Radziechowice Pierwsze	Wspólna ul.	47	262	0006	os. fizyczna	W02	95	1425	I	
Radziechowice Pierwsze	Wspólna ul.	47	262	0006	os. fizyczna	W02	105	1575	III	
Radziechowice Pierwsze	Wspólna ul.	47	262	0006	os. fizyczna	W02	129	1935	III	
Radziechowice Pierwsze	Wspólna ul.	65	253	0006	os. fizyczna	W02	161	2415	III	
Radziechowice Pierwsze	Wspólna ul.	65	253	0006	os. fizyczna	W02	65	975	III	
Radziechowice Pierwsze	Wspólna ul.	65	253	0006	os. fizyczna	W02	187	2805	III	

Miejscowość	Ulica	Nr domu	NDE	Obręb	Forma prawna	Rodzaj wyrobu	Ilość [m ²]	Ilość [kg]	Stopień pilności	Inne istotne informacje
Radziechowice Pierwsze	Wspólna ul.	97	237	0006	os. fizyczna	W02	78	1170	III	
Radziechowice Pierwsze	Wspólna ul.	97	237	0006	os. fizyczna	W02	265	3975	III	
Radziechowice Pierwsze	Wspólna ul.	97	237	0006	os. fizyczna	W02	232	3480	III	
Radziechowice Pierwsze	Wspólna ul.	115	225	0006	os. fizyczna	W02	110	1650	III	
Radziechowice Pierwsze	Wspólna ul.	115	225	0006	os. fizyczna	W02	296	4440	III	
Radziechowice Pierwsze	Wspólna ul.	115	225	0006	os. fizyczna	W02	16	240	III	
Radziechowice Pierwsze	Wspólna ul.	121	222	0006	os. fizyczna	W02	37	555	III	
Radziechowice Pierwsze	Wspólna ul.	121	222	0006	os. fizyczna	W02	313	4695	III	
Radziechowice Pierwsze	Wspólna ul.	121	222	0006	os. fizyczna	W02	20	300	I	
Radziechowice Pierwsze	Wspólna ul.	161	200	0006	os. fizyczna	W02	171	2565	III	
Radziechowice Pierwsze	Wspólna ul.	161	200	0006	os. fizyczna	W02	301	4515	I	
Radziechowice Pierwsze	Wspólna ul.	161	200	0006	os. fizyczna	W02	65	975	III	
Radziechowice Pierwsze	Wspólna ul.	181	189	0006	os. fizyczna	W02	97	1455	III	
Radziechowice Pierwsze	Wspólna ul.	181	189	0006	os. fizyczna	W02	43	645	I	
Radziechowice Pierwsze	Wspólna ul.	181	189	0006	os. fizyczna	W02	71	1065	III	
Radziechowice Pierwsze	Wspólna ul.	86	97	0006	os. fizyczna	W02	120	1800	III	
Radziechowice Pierwsze			76	0006	os. fizyczna	W02	12	180	I	
Radziechowice Pierwsze	Wspólna ul.	150	54/1	0006	os. fizyczna	W02	228	3420	I	
Radziechowice Pierwsze	Wspólna ul.	158	48/4	0006	os. fizyczna	W02	139	2085	III	
Radziechowice Pierwsze	Wspólna ul.	183	188	0006	os. fizyczna	W02	121	1815	III	
Radziechowice Pierwsze	Wspólna ul.	183	188	0006	os. fizyczna	W02	158	2370	III	
Radziechowice Pierwsze	Wspólna ul.	183	188	0006	os. fizyczna	W02	17	255	III	
Radziechowice Pierwsze			46	0006	os. fizyczna	W02	403	6045	III	
Radziechowice Pierwsze	Wspólna ul.	203	178/3	0006	os. fizyczna	W02	123	1845	III	
Radziechowice Pierwsze	Wspólna ul.	203	178/3	0006	os. fizyczna	W02	122	1830	III	
Radziechowice Pierwsze	Wspólna ul.	203	178/3	0006	os. fizyczna	W02	101	1515	III	
Radziechowice Pierwsze			39	0006	os. fizyczna	W02	305	4575	III	
Radziechowice Pierwsze	Wspólna ul.	209	176	0006	os. fizyczna	W02	16	240	III	
Radziechowice Pierwsze	Wspólna ul.	209	176	0006	os. fizyczna	W02	151	2265	III	
Radziechowice Pierwsze	Wspólna ul.	209	176	0006	os. fizyczna	W02	144	2160	III	

Miejscowość	Ulica	Nr domu	NDE	Obręb	Forma prawna	Rodzaj wyrobu	Ilość [m ²]	Ilość [kg]	Stopień pilności	Inne istotne informacje
Radziechowice Pierwsze	Wspólna ul.	50	118	0006	os. fizyczna	W02	31	465	III	
Radziechowice Pierwsze	Wspólna ul.	50	118	0006	os. fizyczna	W02	282	4230	III	
Radziechowice Pierwsze	Wspólna ul.	50	118	0006	os. fizyczna	W02	58	870	III	
Radziechowice Pierwsze			38	0006	os. fizyczna	W02	59	885	III	
Radziechowice Pierwsze	Wspólna ul.	241	316	0006	os. fizyczna	W02	81	1215	III	
Radziechowice Pierwsze	Wspólna ul.	241	315	0006	os. fizyczna	W02	202	3030	III	
Radziechowice Pierwsze	Wspólna ul.	23	272	0006	os. fizyczna	W02	155	2325	III	
Radziechowice Pierwsze	Wspólna ul.	55	258	0006	os. fizyczna	W02	89	1335	III	
Radziechowice Pierwsze	Wspólna ul.	67	252/1	0006	os. fizyczna	W02	144	2160	III	
Radziechowice Pierwsze	Wspólna ul.	77	247	0006	os. fizyczna	W02	343	5145	III	
Radziechowice Pierwsze	Wspólna ul.	87	242	0006	os. fizyczna	W02	40	600	III	
Radziechowice Pierwsze	Wspólna ul.	89	241	0006	os. fizyczna	W02	168	2520	III	
Radziechowice Pierwsze	Wspólna ul.	111	230	0006	os. fizyczna	W02	157	2355	III	
Radziechowice Pierwsze	Wspólna ul.	113	226	0006	os. fizyczna	W02	198	2970	III	
Radziechowice Pierwsze	Wspólna ul.	123	221	0006	os. fizyczna	W02	34	510	III	
Radziechowice Pierwsze	Wspólna ul.	135	215	0006	os. fizyczna	W02	242	3630	I	
Radziechowice Pierwsze	Wspólna ul.	137	214	0006	os. fizyczna	W02	67	1005	III	
Radziechowice Pierwsze	Wspólna ul.	153	205	0006	os. fizyczna	W02	81	1215	III	
Radziechowice Pierwsze	Wspólna ul.	177	191	0006	os. fizyczna	W02	175	2625	III	
Radziechowice Pierwsze	Wspólna ul.	210	19/3	0006	os. fizyczna	W02	543	8145	III	
Radziechowice Pierwsze	Wspólna ul.	61	255	0006	os. fizyczna	W02	47	705	III	
Radziechowice Pierwsze	Wspólna ul.	61	255	0006	os. fizyczna	W02	175	2625	III	
Radziechowice Pierwsze	Wspólna ul.	61	255	0006	os. fizyczna	W02	121	1815	III	
Radziechowice Pierwsze	Wspólna ul.	61	255	0006	os. fizyczna	W02	192	2880	III	
Radziechowice Pierwsze	Wspólna ul.	61	255	0006	os. fizyczna	W02	38	570	III	
Radziechowice Pierwsze	Wspólna ul.	61	255	0006	os. fizyczna	W02	73	1095	III	
Radziechowice Pierwsze	Wspólna ul.	61	255	0006	os. fizyczna	W02	208	3120	III	
Radziechowice Pierwsze	Wspólna ul.	61	255	0006	os. fizyczna	W02	163	2445	III	
Radziechowice Pierwsze	Wspólna ul.	191	184	0006	os. fizyczna	W02	208	3120	II	
Radziechowice Pierwsze	Wspólna ul.	197	181	0006	os. fizyczna	W02	165	2475	III	

Miejscowość	Ulica	Nr domu	NDE	Obręb	Forma prawna	Rodzaj wyrobu	Ilość [m ²]	Ilość [kg]	Stopień pilności	Inne istotne informacje
Radziechowice Pierwsze	Wspólna ul.	199	180	0006	os. fizyczna	W02	191	2865	III	
Radziechowice Pierwsze	Wspólna ul.	215	173	0006	os. fizyczna	W02	38	570	III	
Radziechowice Pierwsze	Wspólna ul.	217	172	0006	os. fizyczna	W02	89	1335	III	
Radziechowice Pierwsze	Wspólna ul.	205	171	0006	os. fizyczna	W02	289	4335	III	
Radziechowice Pierwsze	Wspólna ul.	11	278/2	0006	os. fizyczna	W02	67	1005	III	
Radziechowice Pierwsze	Wspólna ul.	11	278/2	0006	os. fizyczna	W02	87	1305	III	
Radziechowice Pierwsze	Wspólna ul.	11	278/2	0006	os. fizyczna	W02	48	720	III	
Radziechowice Pierwsze	Wspólna ul.	11	278/2	0006	os. fizyczna	W02	85	1275	III	
Radziechowice Pierwsze	Wspólna ul.	43	264	0006	os. fizyczna	W02	225	3375	III	
Radziechowice Pierwsze	Wspólna ul.	43	264	0006	os. fizyczna	W02	60	900	III	
Radziechowice Pierwsze	Wspólna ul.	43	264	0006	os. fizyczna	W02	108	1620	III	
Radziechowice Pierwsze	Wspólna ul.	43	264	0006	os. fizyczna	W02	133	1995	III	
Radziechowice Pierwsze	Wspólna ul.	235	164	0006	os. fizyczna	W02	100	1500	III	
Radziechowice Pierwsze	Wspólna ul.	59	256	0006	os. fizyczna	W02	65	975	III	
Radziechowice Pierwsze	Wspólna ul.	59	256	0006	os. fizyczna	W02	139	2085	III	
Radziechowice Pierwsze	Wspólna ul.	59	256	0006	os. fizyczna	W02	15	225	III	
Radziechowice Pierwsze	Wspólna ul.	59	256	0006	os. fizyczna	W02	199	2985	III	
Radziechowice Pierwsze	Wspólna ul.	71	250	0006	os. fizyczna	W02	31	465	III	
Radziechowice Pierwsze	Wspólna ul.	71	250	0006	os. fizyczna	W02	103	1545	III	
Radziechowice Pierwsze	Wspólna ul.	71	250	0006	os. fizyczna	W02	356	5340	III	
Radziechowice Pierwsze	Wspólna ul.	71	250	0006	os. fizyczna	W02	34	510	III	
Radziechowice Pierwsze	Wspólna ul.	228	1637	0006	os. fizyczna	W02	216	3240	III	
Radziechowice Pierwsze	Wspólna ul.	201	179	0006	os. fizyczna	W02	51	765	III	
Radziechowice Pierwsze	Wspólna ul.	36	127	0006	os. fizyczna	W02	176	2640	III	
Radziechowice Pierwsze	Wspólna ul.	36	126/1	0006	os. fizyczna	W02	146	2190	III	
Radziechowice Pierwsze	Wspólna ul.	50	117	0006	os. fizyczna	W02	85	1275	III	
Radziechowice Pierwsze	Wspólna ul.	60	114/1	0006	os. fizyczna	W02	22	330	III	
Radziechowice Pierwsze	Wspólna ul.	75	248	0006	os. fizyczna	W02	145	2175	III	
Radziechowice Pierwsze	Wspólna ul.	75	248	0006	os. fizyczna	W02	90	1350	III	
Radziechowice Pierwsze	Wspólna ul.	75	248	0006	os. fizyczna	W02	27	405	III	

Miejscowość	Ulica	Nr domu	NDE	Obręb	Forma prawna	Rodzaj wyrobu	Ilość [m ²]	Ilość [kg]	Stopień pilności	Inne istotne informacje
Radziechowice Pierwsze	Wspólna ul.	75	248	0006	os. fizyczna	W02	161	2415	III	
Radziechowice Pierwsze	Wspólna ul.	222	11	0006	os. fizyczna	W01	132	1980	III	
Radziechowice Pierwsze	Wspólna ul.	222	11	0006	os. fizyczna	W02	81	1215	III	
Radziechowice Pierwsze	Wspólna ul.	222	11	0006	os. fizyczna	W02	138	2070	II	
Radziechowice Pierwsze	Wspólna ul.	85	243	0006	os. fizyczna	W02	80	1200	III	
Radziechowice Pierwsze	Wspólna ul.	85	243	0006	os. fizyczna	W02	7	105	I	
Radziechowice Pierwsze	Wspólna ul.	85	243	0006	os. fizyczna	W02	155	2325	III	
Radziechowice Pierwsze	Wspólna ul.	85	243	0006	os. fizyczna	W02	16	240	III	
Radziechowice Pierwsze	Wspólna ul.	119	223	0006	os. fizyczna	W02	129	1935	III	
Radziechowice Pierwsze	Wspólna ul.	119	223	0006	os. fizyczna	W02	338	5070	III	
Radziechowice Pierwsze	Wspólna ul.	119	223	0006	os. fizyczna	W02	122	1830	III	
Radziechowice Pierwsze	Wspólna ul.	119	223	0006	os. fizyczna	W02	165	2475	III	
Radziechowice Pierwsze	Wspólna ul.	141	213/1	0006	os. fizyczna	W02	101	1515	III	
Radziechowice Pierwsze	Wspólna ul.	141	213/1	0006	os. fizyczna	W02	128	1920	III	
Radziechowice Pierwsze	Wspólna ul.	141	213/1	0006	os. fizyczna	W02	77	1155	III	
Radziechowice Pierwsze	Wspólna ul.	141	213/1	0006	os. fizyczna	W02	4	60	III	
Radziechowice Pierwsze	Wspólna ul.	238	2	0006	os. fizyczna	W02	40	600	III	
Radziechowice Pierwsze	Wspólna ul.	238	2	0006	os. fizyczna	W02	40	600	I	
Radziechowice Pierwsze	Wspólna ul.	238	2	0006	os. fizyczna	W02	348	5220	III	
Radziechowice Pierwsze	Wspólna ul.	238	2	0006	os. fizyczna	W02	22	330	III	
Radziechowice Pierwsze	Wspólna ul.	51	260	0006	os. fizyczna	W02	197	2955	III	
Radziechowice Pierwsze	Wspólna ul.	51	260	0006	os. fizyczna	W02	81	1215	I	
Radziechowice Pierwsze	Wspólna ul.	51	260	0006	os. fizyczna	W02	131	1965	III	
Radziechowice Pierwsze	Wspólna ul.	51	260	0006	os. fizyczna	W02	164	2460	III	
Radziechowice Pierwsze	Wspólna ul.	51	260	0006	os. fizyczna	W02	197	2955	II	
Radziechowice Pierwsze	Wspólna ul.	51	260	0006	os. fizyczna	W02	201	3015	III	
Radziechowice Pierwsze	Wspólna ul.	86	99	0006	os. fizyczna	W02	46	690	III	
Radziechowice Pierwsze	Wspólna ul.	86	99	0006	os. fizyczna	W02	199	2985	III	
Radziechowice Pierwsze	Wspólna ul.	247	308	0006	os. fizyczna	W02	166	2490	III	
Radziechowice Pierwsze	Wspólna ul.	247	308	0006	os. fizyczna	W02	231	3465	III	

Miejscowość	Ulica	Nr domu	NDE	Obręb	Forma prawna	Rodzaj wyrobu	Ilość [m ²]	Ilość [kg]	Stopień pilności	Inne istotne informacje
Radziechowice Pierwsze	Wspólna ul.	63	254	0006	os. fizyczna	W02	186	2790	III	
Radziechowice Pierwsze	Wspólna ul.	63	254	0006	os. fizyczna	W02	35	525	III	
Radziechowice Pierwsze	Wspólna ul.	93	239	0006	os. fizyczna	W02	81	1215	III	
Radziechowice Pierwsze	Wspólna ul.	93	239	0006	os. fizyczna	W02	172	2580	III	
Radziechowice Pierwsze	Wspólna ul.	167	197	0006	os. fizyczna	W02	331	4965	III	
Radziechowice Pierwsze	Wspólna ul.	167	197	0006	os. fizyczna	W02	69	1035	III	
Radziechowice Pierwsze	Wspólna ul.	167	197	0006	os. fizyczna	W02	118	1770	III	
Radziechowice Pierwsze	Wspólna ul.	167	197	0006	os. fizyczna	W02	254	3810	III	
Radziechowice Pierwsze	Wspólna ul.	117	224	0006	os. fizyczna	W02	232	3480	III	
Radziechowice Pierwsze	Wspólna ul.	117	224	0006	os. fizyczna	W02	144	2160	III	
Radziechowice Pierwsze	Wspólna ul.	173	193	0006	os. fizyczna	W02	81	1215	III	
Radziechowice Pierwsze	Wspólna ul.	173	193	0006	os. fizyczna	W02	174	2610	III	
Radziechowice Pierwsze	Wspólna ul.	173	193	0006	os. fizyczna	W02	20	300	III	
Radziechowice Pierwsze	Wspólna ul.	173	193	0006	os. fizyczna	W02	60	900	III	
Radziechowice Pierwsze	Wspólna ul.	173	193	0006	os. fizyczna	W02	129	1935	III	
Radziechowice Pierwsze	Wspólna ul.	173	193	0006	os. fizyczna	W02	294	4410	III	
Radziechowice Pierwsze	Wspólna ul.	187	186/1	0006	os. fizyczna	W02	62	930	III	
Radziechowice Pierwsze	Wspólna ul.	187	186/1	0006	os. fizyczna	W02	155	2325	I	
Radziechowice Pierwsze	Wspólna ul.	187	186/1	0006	os. fizyczna	W02	32	480	III	
Radziechowice Pierwsze	Wspólna ul.	187	186/1	0006	os. fizyczna	W02	240	3600	III	
Radziechowice Pierwsze	Wspólna ul.	187	186/1	0006	os. fizyczna	W02	184	2760	III	
Radziechowice Pierwsze	Wspólna ul.	187	186/1	0006	os. fizyczna	W02	134	2010	III	
Radziechowice Pierwsze	Wspólna ul.	175	192	0006	os. fizyczna	W02	27	405	III	
Radziechowice Pierwsze	Wspólna ul.	175	192	0006	os. fizyczna	W02	212	3180	III	
Radziechowice Pierwsze	Wspólna ul.	175	192	0006	os. fizyczna	W02	240	3600	III	
Radziechowice Pierwsze	Wspólna ul.	175	192	0006	os. fizyczna	W02	13	195	I	
Radziechowice Pierwsze	Wspólna ul.	155	204/3	0006	os. fizyczna	W02	38	570	III	
Radziechowice Pierwsze	Wspólna ul.	155	204/3	0006	os. fizyczna	W02	183	2745	III	
Radziechowice Pierwsze	Wspólna ul.	155	204/1	0006	os. fizyczna	W02	66	990	I	
Radziechowice Pierwsze	Wspólna ul.	155	204/1	0006	os. fizyczna	W02	287	4305	III	

Miejscowość	Ulica	Nr domu	NDE	Obręb	Forma prawna	Rodzaj wyrobu	Ilość [m ²]	Ilość [kg]	Stopień pilności	Inne istotne informacje
Radziechowice Pierwsze	Wspólna ul.	208	20/2	0006	os. fizyczna	W02	276	4140	III	
Radziechowice Pierwsze	Wspólna ul.	208	20/2	0006	os. fizyczna	W02	54	810	III	
Radziechowice Pierwsze	Wspólna ul.	179	190	0006	os. fizyczna	W02	97	1455	III	
Radziechowice Pierwsze	Wspólna ul.	179	190	0006	os. fizyczna	W02	20	300	I	
Radziechowice Pierwsze	Wspólna ul.	179	190	0006	os. fizyczna	W02	197	2955	III	
Radziechowice Pierwsze	Wspólna ul.	179	190	0006	os. fizyczna	W02	124	1860	III	
Radziechowice Pierwsze	Wspólna ul.	163	199	0006	os. fizyczna	W02	27	405	III	
Radziechowice Pierwsze	Wspólna ul.	163	199	0006	os. fizyczna	W02	81	1215	III	
Radziechowice Pierwsze	Wspólna ul.	221	170/1	0006	os. fizyczna	W02	231	3465	III	
Radziechowice Pierwsze	Wspólna ul.	221	170/1	0006	os. fizyczna	W02	204	3060	III	
Radziechowice Pierwsze	Wspólna ul.	220	13	0006	os. fizyczna	W02	103	1545	III	
Radziechowice Pierwsze	Wspólna ul.	220	13	0006	os. fizyczna	W02	240	3600	III	
Radziechowice Pierwsze	Wspólna ul.	189	185	0006	os. fizyczna	W02	16	240	III	
Radziechowice Pierwsze	Wspólna ul.	189	185	0006	os. fizyczna	W02	63	945	III	
Radziechowice Pierwsze	Wspólna ul.	189	185	0006	os. fizyczna	W02	116	1740	III	
Radziechowice Pierwsze	Wspólna ul.	189	185	0006	os. fizyczna	W02	178	2670	III	
Radziechowice Pierwsze	Wspólna ul.	240	1/2	0006	os. fizyczna	W02	138	2070	III	
Radziechowice Pierwsze	Wspólna ul.	240	1/2	0006	os. fizyczna	W02	27	405	I	
Radziechowice Pierwsze	Wspólna ul.	195	182	0006	os. fizyczna	W02	180	2700	III	
Radziechowice Pierwsze	Wspólna ul.	195	182	0006	os. fizyczna	W02	34	510	III	
Radziechowice Pierwsze	Wspólna ul.	195	182	0006	os. fizyczna	W02	40	600	III	
Radziechowice Pierwsze	Wspólna ul.	195	182	0006	os. fizyczna	W02	309	4635	III	
Radziechowice Pierwsze	Wspólna ul.	21	273	0006	os. fizyczna	W02	94	1410	III	
Radziechowice Pierwsze	Wspólna ul.	21	273	0006	os. fizyczna	W02	109	1635	III	
Radziechowice Pierwsze	Wspólna ul.	21	273	0006	os. fizyczna	W02	188	2820	III	
Radziechowice Pierwsze	Wspólna ul.	21	273	0006	os. fizyczna	W02	288	4320	III	
Radziechowice Pierwsze	Wspólna ul.	21	273	0006	os. fizyczna	W02	101	1515	III	
Radziechowice Pierwsze	Wspólna ul.	171	1663	0006	os. fizyczna	W02	125	1875	III	
Radziechowice Pierwsze	Wspólna ul.	171	1663	0006	os. fizyczna	W02	79	1185	III	
Radziechowice Pierwsze	Wspólna ul.	171	1663	0006	os. fizyczna	W02	303	4545	III	

Miejscowość	Ulica	Nr domu	NDE	Obręb	Forma prawna	Rodzaj wyrobu	Ilość [m ²]	Ilość [kg]	Stopień pilności	Inne istotne informacje
Radziechowice Pierwsze	Wspólna ul.	171	1663	0006	os. fizyczna	W02	175	2625	III	
Radziechowice Pierwsze	Wspólna ul.	218	15	0006	os. fizyczna	W02	102	1530	III	
Radziechowice Pierwsze	Wspólna ul.	218	15	0006	os. fizyczna	W02	216	3240	III	
Radziechowice Pierwsze	Wspólna ul.	218	15	0006	os. fizyczna	W02	663	9945	III	
Radziechowice Pierwsze	Wspólna ul.	218	15	0006	os. fizyczna	W01	106	1590	III	
Radziechowice Pierwsze	Wspólna ul.	49	261	0006	os. fizyczna	W02	94	1410	III	
Radziechowice Pierwsze	Wspólna ul.	49	261	0006	os. fizyczna	W02	78	1170	III	
Radziechowice Pierwsze	Wspólna ul.	49	261	0006	os. fizyczna	W02	219	3285	III	
Radziechowice Pierwsze	Wspólna ul.	49	261	0006	os. fizyczna	W02	114	1710	III	
Radziechowice Pierwsze	Wspólna ul.	49	261	0006	os. fizyczna	W02	220	3300	III	
Radziechowice Pierwsze	Wspólna ul.	79	246	0006	os. fizyczna	W02	67	1005	III	
Radziechowice Pierwsze	Wspólna ul.	79	246	0006	os. fizyczna	W02	229	3435	III	
Radziechowice Pierwsze	Wspólna ul.	79	246	0006	os. fizyczna	W02	27	405	III	
Radziechowice Pierwsze	Wspólna ul.	79	246	0006	os. fizyczna	W02	70	1050	I	
Radziechowice Pierwsze	Wspólna ul.	79	246	0006	os. fizyczna	W02	58	870	III	
Radziechowice Pierwsze	Wspólna ul.	143	210	0006	os. fizyczna	W02	138	2070	III	
Radziechowice Pierwsze	Wspólna ul.	143	210	0006	os. fizyczna	W02	82	1230	III	
Radziechowice Pierwsze	Wspólna ul.	143	210	0006	os. fizyczna	W02	39	585	III	
Radziechowice Pierwsze	Wspólna ul.	143	210	0006	os. fizyczna	W02	200	3000	III	
Radziechowice Pierwsze	Wspólna ul.	143	210	0006	os. fizyczna	W02	128	1920	III	
Radziechowice Pierwsze	Wspólna ul.	151	206	0006	os. fizyczna	W02	92	1380	III	
Radziechowice Pierwsze	Wspólna ul.	151	206	0006	os. fizyczna	W02	155	2325	III	
Radziechowice Pierwsze	Wspólna ul.	151	206	0006	os. fizyczna	W02	28	420	III	
Radziechowice Pierwsze	Wspólna ul.	151	206	0006	os. fizyczna	W02	184	2760	III	
Radziechowice Pierwsze	Wspólna ul.	151	206	0006	os. fizyczna	W02	30	450	III	
Radziechowice Pierwsze	Wspólna ul.	33	268	0006	os. fizyczna	W02	31	465	II	
Radziechowice Pierwsze	Wspólna ul.	33	268	0006	os. fizyczna	W02	183	2745	III	
Radziechowice Pierwsze	Wspólna ul.	33	268	0006	os. fizyczna	W02	74	1110	III	
Radziechowice Pierwsze	Wspólna ul.	33	268	0006	os. fizyczna	W02	78	1170	III	
Radziechowice Pierwsze	Wspólna ul.	205	178/1	0006	os. fizyczna	W02	107	1605	III	

Miejscowość	Ulica	Nr domu	NDE	Obręb	Forma prawna	Rodzaj wyrobu	Ilość [m ²]	Ilość [kg]	Stopień pilności	Inne istotne informacje
Radziechowice Pierwsze	Wspólna ul.	205	178/1	0006	os. fizyczna	W02	28	420	I	
Radziechowice Pierwsze	Wspólna ul.	205	178/1	0006	os. fizyczna	W02	97	1455	III	
Radziechowice Pierwsze	Wspólna ul.	205	178/1	0006	os. fizyczna	W02	124	1860	III	
Radziechowice Pierwsze	Wspólna ul.	205	178/1	0006	os. fizyczna	W02	24	360	III	
Radziechowice Pierwsze	Wspólna ul.	53	259	0006	os. fizyczna	W02	48	720	III	
Radziechowice Pierwsze	Wspólna ul.	53	259	0006	os. fizyczna	W02	175	2625	III	
Radziechowice Pierwsze	Wspólna ul.	229	167	0006	os. fizyczna	W02	150	2250	III	
Radziechowice Pierwsze	Wspólna ul.	229	167	0006	os. fizyczna	W02	27	405	III	
Radziechowice Pierwsze	Wspólna ul.	229	167	0006	os. fizyczna	W02	32	480	III	
Radziechowice Pierwsze	Wspólna ul.	229	167	0006	os. fizyczna	W02	20	300	III	
Radziechowice Pierwsze	Wspólna ul.	229	167	0006	os. fizyczna	W02	248	3720	III	
Radziechowice Pierwsze	Wspólna ul.	76	104	0006	os. fizyczna	W02	56	840	III	
Radziechowice Pierwsze	Wspólna ul.	101	234	0006	os. fizyczna	W02	22	330	III	
Radziechowice Pierwsze	Wspólna ul.	101	234	0006	os. fizyczna	W02	153	2295	III	
Radziechowice Pierwsze	Wspólna ul.	105	232	0006	os. fizyczna	W02	60	900	III	
Radziechowice Pierwsze	Wspólna ul.	105	232	0006	os. fizyczna	W02	216	3240	III	
Radziechowice Pierwsze	Wspólna ul.	94	1620	0006	os. fizyczna	W02	89	1335	III	
Radziechowice Pierwsze	Wspólna ul.	127	219	0006	os. fizyczna	W02	230	3450	III	
Radziechowice Pierwsze	Wspólna ul.	145	209	0006	os. fizyczna	W02	81	1215	III	
Radziechowice Pierwsze	Wspólna ul.	145	209	0006	os. fizyczna	W02	169	2535	III	
Radziechowice Pierwsze	Wspólna ul.	159	202/2	0006	os. fizyczna	W02	16	240	III	
Radziechowice Pierwsze	Wspólna ul.	159	202/2	0006	os. fizyczna	W02	99	1485	III	
Radziechowice Pierwsze	Wspólna ul.	169	196	0006	os. fizyczna	W02	212	3180	III	
Radziechowice Pierwsze	Wspólna ul.	169	196	0006	os. fizyczna	W02	261	3915	III	
Radziechowice Pierwsze	Wspólna ul.	169	196	0006	os. fizyczna	W02	28	420	III	
Radziechowice Pierwsze	Wspólna ul.	206	21	0006	os. fizyczna	W02	237	3555	III	
Radziechowice Pierwsze	Wspólna ul.	206	21	0006	os. fizyczna	W02	16	240	III	
Radziechowice Pierwsze	Wspólna ul.	206	21	0006	os. fizyczna	W02	164	2460	III	
Radziechowice Pierwsze	Wspólna ul.	226	8	0006	os. fizyczna	W02	200	3000	III	
Radziechowice Pierwsze	Wspólna ul.	226	8	0006	os. fizyczna	W02	219	3285	I	

Miejscowość	Ulica	Nr domu	NDE	Obręb	Forma prawna	Rodzaj wyrobu	Ilość [m ²]	Ilość [kg]	Stopień pilności	Inne istotne informacje
Radziechowice Pierwsze	Wspólna ul.	226	8	0006	os. fizyczna	W02	303	4545	III	
Radziechowice Pierwsze			161	0006	os. prawna	W02	22	330	III	GMINA ŁADZICE, PRZYSTANEK PKS
Jedlno Pierwsze			505	2	os. prawna	W02	22	330	III	GMINA ŁADZICE, PRZYSTANEK PKS
Radziechowice Pierwsze	Wspólna ul.	2	160/1	0006	os. prawna	W02	105	1575	III	DOM POMOCY SPOŁECZNEJ W RADZIECHOWICACH
Radziechowice Pierwsze	Wspólna ul.	2	160/1	0006	os. prawna	W02	282	4230	III	DOM POMOCY SPOŁECZNEJ W RADZIECHOWICACH
Radziechowice Pierwsze	Wspólna ul.	2	160/1	0006	os. prawna	W02	363	5445	III	DOM POMOCY SPOŁECZNEJ W RADZIECHOWICACH
Radziechowice Pierwsze	Wspólna ul.	104a	84/4	0006	os. prawna	W02	11	165	III	OCHOTNICZA STRAŻ POŻARNA W RADZIECHOWICACH PIERWSZYCH
Stobiecko Szlacheckie		21	91/2	0008	os. fizyczna	W02	108	1620	III	
Stobiecko Szlacheckie		20	65/4	0008	os. fizyczna	W02	24	360	III	
Stobiecko Szlacheckie		4	6/1	0008	os. fizyczna	W02	208	3120	III	
Stobiecko Szlacheckie		91	582	0008	os. fizyczna	W02	119	1785	III	
Stobiecko Szlacheckie		91	581	0008	os. fizyczna	W02	19	285	III	
Stobiecko Szlacheckie		87A	580	0008	os. fizyczna	W02	190	2850	III	
Stobiecko Szlacheckie		175	546	0008	os. fizyczna	W02	11	165	III	
Stobiecko Szlacheckie		173	545/2	0008	os. fizyczna	W02	56	840	III	
Stobiecko Szlacheckie		169A	544/2	0008	os. fizyczna	W02	223	3345	III	
Stobiecko Szlacheckie		135	533/8	0008	os. fizyczna	W02	48	720	III	
Stobiecko Szlacheckie		131	531/1	0008	os. fizyczna	W02	27	405	III	
Stobiecko Szlacheckie		24	52/5	0008	os. fizyczna	W02	11	165	III	
Stobiecko Szlacheckie		24B	52/3	0008	os. fizyczna	W02	178	2670	III	

Miejscowość	Ulica	Nr domu	NDE	Obręb	Forma prawna	Rodzaj wyrobu	Ilość [m ²]	Ilość [kg]	Stopień pilności	Inne istotne informacje
Stobiecko Szlacheckie		113	516	0008	os. fizyczna	W02	107	1605	III	
Stobiecko Szlacheckie		4	5	0008	os. fizyczna	W02	65	975	III	
Stobiecko Szlacheckie		28A	498/10	0008	os. fizyczna	W02	81	1215	III	
Stobiecko Szlacheckie		8	59	0008	os. fizyczna	W02	124	1860	III	
Stobiecko Szlacheckie		8	59	0008	os. fizyczna	W02	156	2340	III	
Stobiecko Szlacheckie		8	59	0008	os. fizyczna	W02	60	900	III	
Stobiecko Szlacheckie		54	428	0008	os. fizyczna	W01	39	585	III	
Stobiecko Szlacheckie		66	422	0008	os. fizyczna	W02	86	1290	III	
Stobiecko Szlacheckie		102	402	0008	os. fizyczna	W02	78	1170	III	
Stobiecko Szlacheckie		110	397	0008	os. fizyczna	W02	97	1455	III	
Stobiecko Szlacheckie		110	396	0008	os. fizyczna	W02	22	330	I	
Stobiecko Szlacheckie		132	382	0008	os. fizyczna	W02	190	2850	III	
Stobiecko Szlacheckie		154	367/4	0008	os. fizyczna	W02	5	75	III	
Stobiecko Szlacheckie		16	22/2	0008	os. fizyczna	W02	170	2550	III	
Stobiecko Szlacheckie		14A	20	0008	os. fizyczna	W02	32	480	III	
Stobiecko Szlacheckie		57	129	0008	os. fizyczna	W02	40	600	I	
Stobiecko Szlacheckie		53	127	0008	os. fizyczna	W02	56	840	III	
Stobiecko Szlacheckie			123/2	0008	os. fizyczna	W02	104	1560	III	
Stobiecko Szlacheckie			122/2	0008	os. fizyczna	W02	142	2130	III	
Stobiecko Szlacheckie			1	0008	os. fizyczna	W02	56	840	III	
Stobiecko Szlacheckie		4a	7/2	0008	os. fizyczna	W02	400	6000	I	
Stobiecko Szlacheckie		6	2	0008	os. fizyczna	W02	59	885	III	
Stobiecko Szlacheckie		6	2	0008	os. fizyczna	W02	8	120	I	
Stobiecko Szlacheckie		6	2	0008	os. fizyczna	W02	81	1215	III	
Stobiecko Szlacheckie		6	2	0008	os. fizyczna	W02	153	2295	III	
Stobiecko Szlacheckie		20	65/3	0008	os. fizyczna	W02	172	2580	III	
Stobiecko Szlacheckie		20	65/3	0008	os. fizyczna	W02	13	195	III	
Stobiecko Szlacheckie		111	519	0008	os. fizyczna	W02	237	3555	III	
Stobiecko Szlacheckie		111	519	0008	os. fizyczna	W02	179	2685	III	
Stobiecko Szlacheckie		97	512	0008	os. fizyczna	W02	40	600	III	

Miejscowość	Ulica	Nr domu	NDE	Obręb	Forma prawna	Rodzaj wyrobu	Ilość [m ²]	Ilość [kg]	Stopień pilności	Inne istotne informacje
Stobiecko Szlacheckie		97	512	0008	os. fizyczna	W02	118	1770	III	
Stobiecko Szlacheckie		78	494	0008	os. fizyczna	W02	43	645	III	
Stobiecko Szlacheckie		78	494	0008	os. fizyczna	W02	73	1095	III	
Stobiecko Szlacheckie		62	424	0008	os. fizyczna	W02	87	1305	III	
Stobiecko Szlacheckie		62	424	0008	os. fizyczna	W02	117	1755	III	
Stobiecko Szlacheckie		64	423/2	0008	os. fizyczna	W02	81	1215	III	
Stobiecko Szlacheckie		64	423/2	0008	os. fizyczna	W02	79	1185	III	
Stobiecko Szlacheckie		82	414/1	0008	os. fizyczna	W02	73	1095	III	
Stobiecko Szlacheckie		82	414/1	0008	os. fizyczna	W02	152	2280	I	
Stobiecko Szlacheckie		84	412	0008	os. fizyczna	W02	280	4200	III	
Stobiecko Szlacheckie		84	412	0008	os. fizyczna	W02	28	420	III	
Stobiecko Szlacheckie		88a	411/1	0008	os. fizyczna	W02	171	2565	I	
Stobiecko Szlacheckie		86	411/1	0008	os. fizyczna	W01	97	1455	III	
Stobiecko Szlacheckie		5	4	0008	os. fizyczna	W02	101	1515	I	
Stobiecko Szlacheckie		5	4	0008	os. fizyczna	W02	197	2955	III	
Stobiecko Szlacheckie		144	373	0008	os. fizyczna	W02	155	2325	I	
Stobiecko Szlacheckie		144	373	0008	os. fizyczna	W02	136	2040	III	
Stobiecko Szlacheckie		17	22/5	0008	os. fizyczna	W02	47	705	III	
Stobiecko Szlacheckie		17	22/5	0008	os. fizyczna	W02	122	1830	III	
Stobiecko Szlacheckie		59	130	0008	os. fizyczna	W02	40	600	III	
Stobiecko Szlacheckie		59	130	0008	os. fizyczna	W02	119	1785	III	
Stobiecko Szlacheckie		58	426	0008	os. fizyczna	W02	124	1860	III	
Stobiecko Szlacheckie		118	391/1	0008	os. fizyczna	W02	94	1410	III	
Stobiecko Szlacheckie		26	84/5	0008	os. prawna	W02	97	1455	III	GMINA ŁADZICE
Tomaszów		10	738/3	0008	os. fizyczna	W02	174	2610	III	
Tomaszów		3	725/1	0008	os. fizyczna	W02	13	195	I	
Tomaszów		1A	758	0008	os. fizyczna	W02	168	2520	III	
Tomaszów		1A	758	0008	os. fizyczna	W02	24	360	III	
Tomaszów		8	734/2	0008	os. fizyczna	W02	116	1740	III	
Tomaszów		8	734/2	0008	os. fizyczna	W02	192	2880	III	

Miejscowość	Ulica	Nr domu	NDE	Obręb	Forma prawna	Rodzaj wyrobu	Ilość [m ²]	Ilość [kg]	Stopień pilności	Inne istotne informacje
Wierzbica		23	267/1	0009	os. fizyczna	W02	178	2670	III	
Wierzbica		21	268/3	0009	os. fizyczna	W02	196	2940	III	
Wierzbica		1	278/1	0009	os. fizyczna	W01	82	1230	II	
Wierzbica		131	28	0009	os. fizyczna	W02	42	630	III	
Wierzbica			280/2	0009	os. fizyczna	W02	233	3495	II	
Wierzbica		83	289/2	0009	os. fizyczna	W02	161	2415	III	
Wierzbica		85	290	0009	os. fizyczna	W02	132	1980	III	
Wierzbica			343	0009	os. fizyczna	W02	242	3630	III	
Wierzbica		132	349	0009	os. fizyczna	W02	99	1485	III	
Wierzbica		119	359/1	0009	os. fizyczna	W02	169	2535	III	
Wierzbica		136	421	0009	os. fizyczna	W01	110	1650	III	
Wierzbica		61	248	0009	os. fizyczna	W02	216	3240	III	
Wierzbica		63	247	0009	os. fizyczna	W02	200	3000	III	
Wierzbica		88	232/1	0009	os. fizyczna	W02	47	705	III	
Wierzbica		84	230	0009	os. fizyczna	W02	153	2295	III	
Wierzbica		91	226/4	0009	os. fizyczna	W02	20	300	III	
Wierzbica		58	147	0009	os. fizyczna	W02	7	105	I	
Wierzbica		108	134/2	0009	os. fizyczna	W02	341	5115	III	
Wierzbica		114	48	0009	os. fizyczna	W02	13	195	III	
Wierzbica		114	48	0009	os. fizyczna	W02	219	3285	III	
Wierzbica		114	48	0009	os. fizyczna	W02	246	3690	III	
Wierzbica		9	274	0009	os. fizyczna	W02	16	240	III	
Wierzbica		9	274	0009	os. fizyczna	W02	27	405	III	
Wierzbica		9	274	0009	os. fizyczna	W02	158	2370	III	
Wierzbica		15	271	0009	os. fizyczna	W02	74	1110	III	
Wierzbica		15	271	0009	os. fizyczna	W02	97	1455	III	
Wierzbica		15	271	0009	os. fizyczna	W02	202	3030	III	
Wierzbica		29	264/2	0009	os. fizyczna	W02	8	120	I	
Wierzbica		31	263	0009	os. fizyczna	W02	47	705	III	
Wierzbica		31	263	0009	os. fizyczna	W02	102	1530	III	

Miejscowość	Ulica	Nr domu	NDE	Obręb	Forma prawna	Rodzaj wyrobu	Ilość [m ²]	Ilość [kg]	Stopień pilności	Inne istotne informacje
Wierzbica		67	245/1	0009	os. fizyczna	W02	295	4425	III	
Wierzbica		51	253/1	0009	os. fizyczna	W02	165	2475	III	
Wierzbica		51	253/1	0009	os. fizyczna	W02	3	45	I	
Wierzbica		51	253/1	0009	os. fizyczna	W02	189	2835	III	
Wierzbica		47	255/1	0009	os. fizyczna	W02	156	2340	III	
Wierzbica		47	255/1	0009	os. fizyczna	W02	124	1860	III	
Wierzbica		92	234	0009	os. fizyczna	W02	255	3825	III	
Wierzbica		92	234	0009	os. fizyczna	W02	111	1665	III	
Wierzbica		92	234	0009	os. fizyczna	W02	27	405	III	
Wierzbica		34	160	0009	os. fizyczna	W02	97	1455	III	
Wierzbica		34	160	0009	os. fizyczna	W02	194	2910	III	
Wierzbica		80	228	0009	os. fizyczna	W02	24	360	III	
Wierzbica		80	228	0009	os. fizyczna	W02	256	3840	III	
Wierzbica		80	228	0009	os. fizyczna	W02	32	480	III	
Wierzbica		46	154	0009	os. fizyczna	W02	222	3330	III	
Wierzbica		46	154	0009	os. fizyczna	W02	56	840	III	
Wierzbica		14	170	0009	os. fizyczna	W02	168	2520	III	
Wierzbica		14	170	0009	os. fizyczna	W02	50	750	III	
Wierzbica		14	170	0009	os. fizyczna	W02	98	1470	III	
Wierzbica		20	167	0009	os. fizyczna	W02	3	45	I	
Wierzbica		20	167	0009	os. fizyczna	W01	11	165	III	
Wierzbica		20	167	0009	os. fizyczna	W02	188	2820	III	
Wierzbica		28	163	0009	os. fizyczna	W02	40	600	III	
Wierzbica		28	163	0009	os. fizyczna	W02	121	1815	III	
Wierzbica		28	163	0009	os. fizyczna	W02	134	2010	III	
Wierzbica		62	145	0009	os. fizyczna	W02	277	4155	III	
Wierzbica		62	145	0009	os. fizyczna	W02	19	285	III	
Wierzbica		62	145	0009	os. fizyczna	W02	27	405	III	
Wierzbica		62	145	0009	os. fizyczna	W02	90	1350	III	
Wierzbica		76	138/3	0009	os. fizyczna	W02	16	240	III	

Miejscowość	Ulica	Nr domu	NDE	Obręb	Forma prawna	Rodzaj wyrobu	Ilość [m ²]	Ilość [kg]	Stopień pilności	Inne istotne informacje
Wierzbica		76	138/3	0009	os. fizyczna	W02	22	330	III	
Wierzbica		76	138/3	0009	os. fizyczna	W02	86	1290	III	
Wierzbica		82	229	0009	os. fizyczna	W02	13	195	III	
Wierzbica		82	229	0009	os. fizyczna	W02	95	1425	III	
Wierzbica		82	229	0009	os. fizyczna	W02	40	600	III	
Wierzbica		82	229	0009	os. fizyczna	W02	153	2295	III	
Wierzbica		82	229	0009	os. fizyczna	W02	137	2055	III	
Wierzbica		82	229	0009	os. fizyczna	W02	16	240	III	
Wierzbica		98	239	0009	os. fizyczna	W02	142	2130	III	
Wierzbica		98	240	0009	os. fizyczna	W02	114	1710	III	
Wierzbica		93	27/1	0009	os. fizyczna	W02	16	240	III	
Wierzbica		93	27/1	0009	os. fizyczna	W02	16	240	III	
Wierzbica		93	27/1	0009	os. fizyczna	W02	216	3240	III	
Wierzbica		93	27/1	0009	os. fizyczna	W02	192	2880	III	
Wierzbica		27	265	0009	os. fizyczna	W02	8	120	III	
Wierzbica		27	265	0009	os. fizyczna	W02	175	2625	III	
Wierzbica		27	265	0009	os. fizyczna	W02	323	4845	III	
Wierzbica		27	265	0009	os. fizyczna	W02	11	165	I	
Wierzbica		86	231	0009	os. fizyczna	W02	31	465	III	
Wierzbica		86	231	0009	os. fizyczna	W02	67	1005	III	
Wierzbica		86	231	0009	os. fizyczna	W02	54	810	III	
Wierzbica		86	231	0009	os. fizyczna	W02	173	2595	III	
Wierzbica		12	171	0009	os. fizyczna	W02	40	600	III	
Wierzbica		12	171	0009	os. fizyczna	W02	59	885	III	
Wierzbica		12	171	0009	os. fizyczna	W02	94	1410	III	
Wierzbica		12	171	0009	os. fizyczna	W02	162	2430	III	
Wierzbica		16	169	0009	os. fizyczna	W02	40	600	III	
Wierzbica		16	169	0009	os. fizyczna	W02	143	2145	III	
Wierzbica		16	169	0009	os. fizyczna	W02	40	600	III	
Wierzbica		16	169	0009	os. fizyczna	W02	16	240	III	

Miejscowość	Ulica	Nr domu	NDE	Obręb	Forma prawna	Rodzaj wyrobu	Ilość [m ²]	Ilość [kg]	Stopień pilności	Inne istotne informacje
Wierzbica		36	159	0009	os. fizyczna	W02	22	330	III	
Wierzbica		36	159	0009	os. fizyczna	W02	198	2970	III	
Wierzbica		36	159	0009	os. fizyczna	W02	22	330	III	
Wierzbica		36	159	0009	os. fizyczna	W02	187	2805	III	
Wierzbica		44	155	0009	os. fizyczna	W02	141	2115	III	
Wierzbica		44	155	0009	os. fizyczna	W02	38	570	III	
Wierzbica		44	155	0009	os. fizyczna	W02	54	810	III	
Wierzbica		44	155	0009	os. fizyczna	W01	4	60	III	
Wierzbica		114	47	0009	os. fizyczna	W02	194	2910	III	
Wierzbica		114	47	0009	os. fizyczna	W02	259	3885	III	
Wierzbica		140	370/1	0009	os. fizyczna	W02	85	1275	III	
Wierzbica		140	370/1	0009	os. fizyczna	W02	12	180	III	
Wierzbica		95	33	0009	os. fizyczna	W02	19	285	III	
Wierzbica		95	33	0009	os. fizyczna	W02	177	2655	III	
Wierzbica		124	325	0009	os. fizyczna	W02	247	3705	III	
Wierzbica		124	325	0009	os. fizyczna	W02	20	300	III	
Wierzbica		138	287/4	0009	os. fizyczna	W02	70	1050	III	
Wierzbica		138	287/4	0009	os. fizyczna	W02	229	3435	III	
Wierzbica		81	285/5	0009	os. fizyczna	W02	201	3015	III	
Wierzbica		81	285/5	0009	os. fizyczna	W02	13	195	I	
Wierzbica		77	282/1	0009	os. fizyczna	W02	47	705	III	
Wierzbica		77	282/1	0009	os. fizyczna	W02	165	2475	III	
Wierzbica		19	269	0009	os. fizyczna	W02	165	2475	III	
Wierzbica		19	269	0009	os. fizyczna	W02	51	765	III	
Wierzbica		45	256/1	0009	os. fizyczna	W02	60	900	III	
Wierzbica		45	256/1	0009	os. fizyczna	W02	413	6195	III	
Wierzbica		49	254	0009	os. fizyczna	W02	62	930	I	
Wierzbica		49	254	0009	os. fizyczna	W02	89	1335	III	
Wierzbica		71	243/4	0009	os. fizyczna	W02	128	1920	III	
Wierzbica		71	243/4	0009	os. fizyczna	W02	358	5370	III	

Miejscowość	Ulica	Nr domu	NDE	Obręb	Forma prawna	Rodzaj wyrobu	Ilość [m ²]	Ilość [kg]	Stopień pilności	Inne istotne informacje
Wierzbica		8	173	0009	os. fizyczna	W02	75	1125	III	
Wierzbica		8	173	0009	os. fizyczna	W02	58	870	III	
Wierzbica		100	238	0009	os. fizyczna	W02	116	1740	III	
Wierzbica		100	238	0009	os. fizyczna	W02	26	390	III	
Wierzbica		94	235	0009	os. fizyczna	W02	81	1215	I	
Wierzbica		94	235	0009	os. fizyczna	W02	322	4830	III	
Wierzbica		56	148/2	0009	os. fizyczna	W02	105	1575	III	
Wierzbica		56	148/2	0009	os. fizyczna	W02	67	1005	III	
Wierzbica		56	148/2	0009	os. fizyczna	W02	57	855	III	
Wierzbica		56	148/2	0009	os. fizyczna	W02	38	570	III	
Wierzbica		74	139	0009	os. fizyczna	W02	134	2010	III	
Wierzbica		74	139	0009	os. fizyczna	W02	12	180	III	
Wierzbica		74	139	0009	os. fizyczna	W02	34	510	II	
Wierzbica		74	139	0009	os. fizyczna	W02	40	600	III	
Wierzbica		90	233/1	0009	os. fizyczna	W02	40	600	I	
Wierzbica		90	233/1	0009	os. fizyczna	W02	224	3360	III	
Wierzbica		22	166	0009	os. fizyczna	W02	129	1935	III	
Wierzbica		22	166	0009	os. fizyczna	W02	65	975	III	
Wierzbica		70	141	0009	os. fizyczna	W02	113	1695	III	
Wierzbica		70	141	0009	os. fizyczna	W02	35	525	III	
Wierzbica		72	140	0009	os. fizyczna	W02	168	2520	III	
Wierzbica		72	140	0009	os. fizyczna	W02	27	405	III	
Wierzbica		96	236	0009	os. fizyczna	W02	24	360	III	
Wierzbica		96	236	0009	os. fizyczna	W02	211	3165	III	
Wierzbica		96	236	0009	os. fizyczna	W02	62	930	III	
Wierzbica		96	236	0009	os. fizyczna	W02	16	240	III	
Wierzbica		96	236	0009	os. fizyczna	W02	16	240	III	
Wierzbica		96	236	0009	os. fizyczna	W02	159	2385	III	
Wierzbica		76	138/4	0009	os. fizyczna	W02	16	240	III	
Wierzbica		76	138/4	0009	os. fizyczna	W02	152	2280	III	

Miejscowość	Ulica	Nr domu	NDE	Obręb	Forma prawna	Rodzaj wyrobu	Ilość [m ²]	Ilość [kg]	Stopień pilności	Inne istotne informacje
Wierzbica		83	289/3	0009	os. fizyczna	W02	143	2145	III	
Wierzbica		83	289/3	0009	os. fizyczna	W02	108	1620	III	
Wierzbica		83	289/3	0009	os. fizyczna	W02	20	300	III	
Wierzbica		83	289/3	0009	os. fizyczna	W02	156	2340	III	
Wierzbica		83	289/3	0009	os. fizyczna	W02	16	240	III	
Wierzbica		112	103/2	0009	os. fizyczna	W02	267	4005	III	
Wierzbica		112	103/2	0009	os. fizyczna	W02	250	3750	III	
Wierzbica		32	161	0009	os. fizyczna	W02	239	3585	III	
Wierzbica		32	161	0009	os. fizyczna	W02	134	2010	III	
Wierzbica		32	161	0009	os. fizyczna	W02	75	1125	III	
Wierzbica		32	161	0009	os. fizyczna	W02	60	900	III	
Wierzbica		32	161	0009	os. fizyczna	W02	81	1215	III	
Wierzbica		50a	151	0009	os. fizyczna	W02	182	2730	III	
Wierzbica		50a	151	0009	os. fizyczna	W02	38	570	III	
Wierzbica		50a	151	0009	os. fizyczna	W02	147	2205	III	
Wierzbica		50a	151	0009	os. fizyczna	W01	60	900	III	
Wierzbica		50a	151	0009	os. fizyczna	W02	20	300	III	
Wierzbica		64	144	0009	os. fizyczna	W02	205	3075	III	
Wierzbica		64	144	0009	os. fizyczna	W02	27	405	III	
Wierzbica		64	144	0009	os. fizyczna	W02	15	225	III	
Wierzbica		64	144	0009	os. fizyczna	W02	163	2445	III	
Wierzbica		64	144	0009	os. fizyczna	W02	7	105	I	
Wierzbica		68	142	0009	os. fizyczna	W02	121	1815	III	
Wierzbica		68	142	0009	os. fizyczna	W02	12	180	III	
Wierzbica		68	142	0009	os. fizyczna	W02	363	5445	III	
Wierzbica		68	142	0009	os. fizyczna	W02	20	300	III	
Wierzbica		68	142	0009	os. fizyczna	W02	54	810	III	
Wierzbica		60	146	0009	os. fizyczna	W02	16	240	III	
Wierzbica		60	146	0009	os. fizyczna	W02	34	510	I	
Wierzbica		60	146	0009	os. fizyczna	W02	30	450	III	

Miejscowość	Ulica	Nr domu	NDE	Obręb	Forma prawna	Rodzaj wyrobu	Ilość [m ²]	Ilość [kg]	Stopień pilności	Inne istotne informacje
Wierzbica		60	146	0009	os. fizyczna	W02	136	2040	III	
Wierzbica		60	146	0009	os. fizyczna	W02	206	3090	III	
Wierzbica		142	61/1	0009	os. fizyczna	W02	149	2235	III	
Wierzbica		142	61/1	0009	os. fizyczna	W02	27	405	III	
Wierzbica		116	49	0009	os. fizyczna	W02	36	540	III	
Wierzbica		116	49	0009	os. fizyczna	W02	236	3540	III	
Wierzbica		116	49	0009	os. fizyczna	W02	65	975	III	
Wierzbica		116	49	0009	os. fizyczna	W02	183	2745	III	
Wierzbica		2	176	0009	os. fizyczna	W02	13	195	III	
Wierzbica		2	176	0009	os. fizyczna	W02	181	2715	I	
Wierzbica		2	176	0009	os. fizyczna	W02	168	2520	III	
Wierzbica		2	176	0009	os. fizyczna	W02	114	1710	III	
Wierzbica		4	175	0009	os. fizyczna	W02	178	2670	III	
Wierzbica		10	172	0009	os. fizyczna	W02	89	1335	III	
Wierzbica		10	172	0009	os. fizyczna	W02	26	390	III	
Wierzbica		10	172	0009	os. fizyczna	W01	102	1530	III	
Wierzbica		18	168	0009	os. fizyczna	W02	229	3435	III	
Wierzbica		24	165	0009	os. fizyczna	W02	20	300	III	
Wierzbica		24	165	0009	os. fizyczna	W02	243	3645	III	
Wierzbica		24	165	0009	os. fizyczna	W02	47	705	III	
Wierzbica		26	164/1	0009	os. fizyczna	W02	90	1350	III	
Wierzbica		30	162	0009	os. fizyczna	W02	67	1005	III	
Wierzbica		30	162	0009	os. fizyczna	W02	36	540	III	
Wierzbica		30	162	0009	os. fizyczna	W02	4	60	III	
Wierzbica		78	137/4	0009	os. fizyczna	W02	13	195	III	
Wierzbica		25	266	0009	os. fizyczna	W02	156	2340	III	
Wola Jedlińska		200	123	0010	os. fizyczna	W02	275	4125	III	
Wola Jedlińska		111	1441	0010	os. fizyczna	W02	189	2835	III	
Wola Jedlińska		89	1493	0010	os. fizyczna	W02	274	4110	III	
Wola Jedlińska		79	1728	0010	os. fizyczna	W02	122	1830	III	

Miejscowość	Ulica	Nr domu	NDE	Obręb	Forma prawna	Rodzaj wyrobu	Ilość [m ²]	Ilość [kg]	Stopień pilności	Inne istotne informacje
Wola Jedlińska		65	1738	0010	os. fizyczna	W02	16	240	III	
Wola Jedlińska		59	1741	0010	os. fizyczna	W02	81	1215	II	
Wola Jedlińska		55	1743	0010	os. fizyczna	W02	99	1485	III	
Wola Jedlińska		53	1744	0010	os. fizyczna	W01	96	1440	III	
Wola Jedlińska		47A	1747	0010	os. fizyczna	W02	71	1065	III	
Wola Jedlińska		33	1754	0010	os. fizyczna	W02	72	1080	III	
Wola Jedlińska		169	1765	0010	os. fizyczna	W02	383	5745	III	
Wola Jedlińska		19	2077	0010	os. fizyczna	W02	205	3075	III	
Wola Jedlińska		160	2549	0010	os. fizyczna	W02	30	450	III	
Wola Jedlińska		138	2619	0010	os. fizyczna	W02	429	6435	III	
Wola Jedlińska		180	492	0010	os. fizyczna	W02	207	3105	III	
Wola Jedlińska		188	495/1	0010	os. fizyczna	W02	146	2190	III	
Wola Jedlińska		192	497	0010	os. fizyczna	W02	238	3570	III	
Wola Jedlińska		10	678/2	0010	os. fizyczna	W02	254	3810	II	
Wola Jedlińska		204	683	0010	os. fizyczna	W02	157	2355	III	
Wola Jedlińska		1A	685	0010	os. fizyczna	W02	217	3255	III	
Wola Jedlińska		170	728	0010	os. fizyczna	W02	140	2100	III	
Wola Jedlińska		170A	729	0010	os. fizyczna	W02	144	2160	III	
Wola Jedlińska		106	733/3	0010	os. fizyczna	W02	207	3105	III	
Wola Jedlińska		104	734	0010	os. fizyczna	W02	13	195	III	
Wola Jedlińska		92	741	0010	os. fizyczna	W02	73	1095	II	
Wola Jedlińska		88	743	0010	os. fizyczna	W02	209	3135	III	
Wola Jedlińska		84	745/1	0010	os. fizyczna	W02	195	2925	III	
Wola Jedlińska		64	755	0010	os. fizyczna	W02	125	1875	III	
Wola Jedlińska		54	760/1	0010	os. fizyczna	W02	186	2790	II	
Wola Jedlińska		40	779	0010	os. fizyczna	W02	24	360	III	
Wola Jedlińska		36A	782/2	0010	os. fizyczna	W02	234	3510	III	
Wola Jedlińska		32	784	0010	os. fizyczna	W02	177	2655	II	
Wola Jedlińska		20	792	0010	os. fizyczna	W02	342	5130	III	
Wola Jedlińska		108	829/2	0010	os. fizyczna	W02	85	1275	III	

Miejscowość	Ulica	Nr domu	NDE	Obręb	Forma prawna	Rodzaj wyrobu	Ilość [m ²]	Ilość [kg]	Stopień pilności	Inne istotne informacje
Wola Jedlińska		131	836/3	0010	os. fizyczna	W02	212	3180	III	
Wola Jedlińska		131	836/4	0010	os. fizyczna	W02	178	2670	III	
Wola Jedlińska		139	833/1	0010	os. fizyczna	W02	177	2655	III	
Wola Jedlińska		139	833/1	0010	os. fizyczna	W02	410	6150	III	
Wola Jedlińska		139	833/1	0010	os. fizyczna	W02	126	1890	III	
Wola Jedlińska		138A	821	0010	os. fizyczna	W02	168	2520	III	
Wola Jedlińska		138A	821	0010	os. fizyczna	W02	55	825	III	
Wola Jedlińska		138A	821	0010	os. fizyczna	W02	117	1755	III	
Wola Jedlińska		124	807/1	0010	os. fizyczna	W02	27	405	III	
Wola Jedlińska		124	807/1	0010	os. fizyczna	W02	87	1305	III	
Wola Jedlińska		124	807/1	0010	os. fizyczna	W02	73	1095	III	
Wola Jedlińska		18	793	0010	os. fizyczna	W02	107	1605	III	
Wola Jedlińska		18	793	0010	os. fizyczna	W02	230	3450	III	
Wola Jedlińska		18	793	0010	os. fizyczna	W02	154	2310	III	
Wola Jedlińska		28	787	0010	os. fizyczna	W02	36	540	III	
Wola Jedlińska		28	787	0010	os. fizyczna	W02	170	2550	III	
Wola Jedlińska		28	787	0010	os. fizyczna	W02	185	2775	III	
Wola Jedlińska		15	2079/1	0010	os. fizyczna	W02	30	450	III	
Wola Jedlińska		15	2079/1	0010	os. fizyczna	W02	181	2715	III	
Wola Jedlińska		15	2079/1	0010	os. fizyczna	W02	231	3465	III	
Wola Jedlińska		21	2075	0010	os. fizyczna	W02	120	1800	III	
Wola Jedlińska		21	2075	0010	os. fizyczna	W02	169	2535	III	
Wola Jedlińska		21	2075	0010	os. fizyczna	W02	110	1650	III	
Wola Jedlińska		165	1882	0010	os. fizyczna	W02	405	6075	III	
Wola Jedlińska		165	1882	0010	os. fizyczna	W02	107	1605	III	
Wola Jedlińska		165	1882	0010	os. fizyczna	W02	47	705	III	
Wola Jedlińska		186	495/2	0010	os. fizyczna	W02	40	600	I	
Wola Jedlińska		186	495/2	0010	os. fizyczna	W02	190	2850	III	
Wola Jedlińska		186	495/2	0010	os. fizyczna	W02	113	1695	III	
Wola Jedlińska		39	1751	0010	os. fizyczna	W02	40	600	III	

Miejscowość	Ulica	Nr domu	NDE	Obręb	Forma prawna	Rodzaj wyrobu	Ilość [m ²]	Ilość [kg]	Stopień pilności	Inne istotne informacje
Wola Jedlińska		39	1751	0010	os. fizyczna	W02	78	1170	III	
Wola Jedlińska		169	1766	0010	os. fizyczna	W02	327	4905	III	
Wola Jedlińska		169	1766	0010	os. fizyczna	W02	36	540	I	
Wola Jedlińska		169	1766	0010	os. fizyczna	W02	202	3030	III	
Wola Jedlińska		35	1753	0010	os. fizyczna	W02	109	1635	III	
Wola Jedlińska		12A	677/3	0010	os. fizyczna	W02	141	2115	III	
Wola Jedlińska		12A	677/3	0010	os. fizyczna	W02	124	1860	III	
Wola Jedlińska		12A	677/3	0010	os. fizyczna	W02	108	1620	III	
Wola Jedlińska		4	627	0010	os. fizyczna	W02	256	3840	III	
Wola Jedlińska		4	627	0010	os. fizyczna	W02	20	300	III	
Wola Jedlińska		4	627	0010	os. fizyczna	W02	20	300	I	
Wola Jedlińska		31	1755	0010	os. fizyczna	W02	103	1545	III	
Wola Jedlińska		31	1755	0010	os. fizyczna	W02	47	705	III	
Wola Jedlińska		31	1755	0010	os. fizyczna	W02	71	1065	III	
Wola Jedlińska		49	1746	0010	os. fizyczna	W02	131	1965	III	
Wola Jedlińska		49	1746	0010	os. fizyczna	W02	128	1920	III	
Wola Jedlińska		49	1746	0010	os. fizyczna	W02	168	2520	III	
Wola Jedlińska		57	1742	0010	os. fizyczna	W02	91	1365	III	
Wola Jedlińska		57	1742	0010	os. fizyczna	W02	248	3720	III	
Wola Jedlińska		57	1742	0010	os. fizyczna	W02	149	2235	III	
Wola Jedlińska		151	1733	0010	os. fizyczna	W02	194	2910	III	
Wola Jedlińska		151	1733	0010	os. fizyczna	W02	54	810	III	
Wola Jedlińska		151	1733	0010	os. fizyczna	W02	188	2820	III	
Wola Jedlińska		77	1729	0010	os. fizyczna	W02	192	2880	III	
Wola Jedlińska		77	1729	0010	os. fizyczna	W02	13	195	I	
Wola Jedlińska		77	1729	0010	os. fizyczna	W01	125	1875	III	
Wola Jedlińska		87	1494	0010	os. fizyczna	W02	141	2115	III	
Wola Jedlińska		87	1494	0010	os. fizyczna	W02	65	975	III	
Wola Jedlińska		87	1494	0010	os. fizyczna	W02	13	195	I	
Wola Jedlińska			1445/1	0010	os. fizyczna	W02	72	1080	III	

Miejscowość	Ulica	Nr domu	NDE	Obręb	Forma prawna	Rodzaj wyrobu	Ilość [m ²]	Ilość [kg]	Stopień pilności	Inne istotne informacje
Wola Jedlińska			1445/1	0010	os. fizyczna	W01	46	690	III	
Wola Jedlińska			1445/1	0010	os. fizyczna	W02	36	540	III	
Wola Jedlińska		141	831/3	0010	os. fizyczna	W02	189	2835	III	
Wola Jedlińska		141	831/3	0010	os. fizyczna	W02	91	1365	I	
Wola Jedlińska		122	809/1	0010	os. fizyczna	W02	184	2760	I	
Wola Jedlińska		122	809/1	0010	os. fizyczna	W02	120	1800	III	
Wola Jedlińska		118	799	0010	os. fizyczna	W02	83	1245	III	
Wola Jedlińska		118	799	0010	os. fizyczna	W02	187	2805	III	
Wola Jedlińska		22	790	0010	os. fizyczna	W02	116	1740	III	
Wola Jedlińska		22	790	0010	os. fizyczna	W02	183	2745	III	
Wola Jedlińska		24	789	0010	os. fizyczna	W02	148	2220	III	
Wola Jedlińska		24	789	0010	os. fizyczna	W02	187	2805	III	
Wola Jedlińska		198	786	0010	os. fizyczna	W02	72	1080	III	
Wola Jedlińska		198	786	0010	os. fizyczna	W02	56	840	III	
Wola Jedlińska		30	785/2	0010	os. fizyczna	W02	156	2340	III	
Wola Jedlińska		30	785/2	0010	os. fizyczna	W02	190	2850	III	
Wola Jedlińska		38	781	0010	os. fizyczna	W02	96	1440	III	
Wola Jedlińska		38	781	0010	os. fizyczna	W02	105	1575	III	
Wola Jedlińska		42	778	0010	os. fizyczna	W02	136	2040	III	
Wola Jedlińska		42	778	0010	os. fizyczna	W02	24	360	III	
Wola Jedlińska		48	764	0010	os. fizyczna	W02	54	810	III	
Wola Jedlińska		48	764	0010	os. fizyczna	W02	202	3030	I	
Wola Jedlińska		174	763	0010	os. fizyczna	W02	93	1395	III	
Wola Jedlińska		174	763	0010	os. fizyczna	W02	163	2445	III	
Wola Jedlińska		172	761/1	0010	os. fizyczna	W02	20	300	III	
Wola Jedlińska		172	761/1	0010	os. fizyczna	W02	85	1275	I	
Wola Jedlińska		113	1440/4	0010	os. fizyczna	W02	255	3825	III	
Wola Jedlińska		113	1440/4	0010	os. fizyczna	W02	48	720	III	
Wola Jedlińska		113	1440/4	0010	os. fizyczna	W02	251	3765	I	
Wola Jedlińska		113	1440/4	0010	os. fizyczna	W02	81	1215	III	

Miejscowość	Ulica	Nr domu	NDE	Obręb	Forma prawna	Rodzaj wyrobu	Ilość [m ²]	Ilość [kg]	Stopień pilności	Inne istotne informacje
Wola Jedlińska		54	760/2	0010	os. fizyczna	W02	98	1470	II	
Wola Jedlińska		54	760/2	0010	os. fizyczna	W02	126	1890	III	
Wola Jedlińska		76	749/2	0010	os. fizyczna	W02	432	6480	III	
Wola Jedlińska		76	749/2	0010	os. fizyczna	W02	140	2100	III	
Wola Jedlińska		80	747	0010	os. fizyczna	W02	27	405	I	
Wola Jedlińska		80	747	0010	os. fizyczna	W02	129	1935	III	
Wola Jedlińska		82	746	0010	os. fizyczna	W02	162	2430	III	
Wola Jedlińska		82	746	0010	os. fizyczna	W02	38	570	III	
Wola Jedlińska		86	744	0010	os. fizyczna	W02	5	75	I	
Wola Jedlińska		86	744	0010	os. fizyczna	W02	194	2910	III	
Wola Jedlińska		50	762/1	0010	os. fizyczna	W02	126	1890	III	
Wola Jedlińska		50	762/1	0010	os. fizyczna	W02	97	1455	III	
Wola Jedlińska		50	762/1	0010	os. fizyczna	W02	121	1815	III	
Wola Jedlińska		50	762/1	0010	os. fizyczna	W02	242	3630	III	
Wola Jedlińska		50	762/1	0010	os. fizyczna	W02	59	885	III	
Wola Jedlińska		94	740	0010	os. fizyczna	W02	30	450	III	
Wola Jedlińska		94	740	0010	os. fizyczna	W02	27	405	III	
Wola Jedlińska		100	736	0010	os. fizyczna	W02	94	1410	III	
Wola Jedlińska		100	736	0010	os. fizyczna	W02	215	3225	I	
Wola Jedlińska		12a	677/3	0010	os. fizyczna	W02	135	2025	III	
Wola Jedlińska		12a	677/3	0010	os. fizyczna	W02	77	1155	III	
Wola Jedlińska		58	758	0010	os. fizyczna	W02	35	525	III	
Wola Jedlińska		58	758	0010	os. fizyczna	W02	133	1995	III	
Wola Jedlińska		58	758	0010	os. fizyczna	W02	115	1725	III	
Wola Jedlińska		58	758	0010	os. fizyczna	W02	24	360	III	
Wola Jedlińska		58	758	0010	os. fizyczna	W02	143	2145	III	
Wola Jedlińska		62	756	0010	os. fizyczna	W01	80	1200	II	
Wola Jedlińska		62	756	0010	os. fizyczna	W02	58	870	III	
Wola Jedlińska		62	756	0010	os. fizyczna	W02	60	900	III	
Wola Jedlińska		62	756	0010	os. fizyczna	W02	47	705	I	

Miejscowość	Ulica	Nr domu	NDE	Obręb	Forma prawna	Rodzaj wyrobu	Ilość [m ²]	Ilość [kg]	Stopień pilności	Inne istotne informacje
Wola Jedlińska		62	756	0010	os. fizyczna	W02	67	1005	III	
Wola Jedlińska		46	766	0010	os. fizyczna	W02	108	1620	III	
Wola Jedlińska		46	766	0010	os. fizyczna	W01	128	1920	III	
Wola Jedlińska		46	766	0010	os. fizyczna	W02	121	1815	III	
Wola Jedlińska		14	675/2	0010	os. fizyczna	W02	238	3570	III	
Wola Jedlińska		14	675/2	0010	os. fizyczna	W02	114	1710	III	
Wola Jedlińska		14	675/2	0010	os. fizyczna	W02	59	885	III	
Wola Jedlińska		168	375	0010	os. fizyczna	W02	81	1215	III	
Wola Jedlińska		168	375	0010	os. fizyczna	W02	113	1695	III	
Wola Jedlińska		134	2620	0010	os. fizyczna	W02	195	2925	III	
Wola Jedlińska		134	2620	0010	os. fizyczna	W02	28	420	III	
Wola Jedlińska		1	2094/1	0010	os. fizyczna	W02	123	1845	III	
Wola Jedlińska		1	2094/1	0010	os. fizyczna	W02	91	1365	III	
Wola Jedlińska		3A	2087/1	0010	os. fizyczna	W02	51	765	I	
Wola Jedlińska		3A	2087/1	0010	os. fizyczna	W02	115	1725	III	
Wola Jedlińska		206	688/2	0010	os. fizyczna	W02	159	2385	I	
Wola Jedlińska		11	2081/1	0010	os. fizyczna	W02	47	705	III	
Wola Jedlińska		167	1883	0010	os. fizyczna	W02	339	5085	III	
Wola Jedlińska		167	1883	0010	os. fizyczna	W02	91	1365	III	
Wola Jedlińska		37	1752	0010	os. fizyczna	W02	350	5250	III	
Wola Jedlińska		37	1752	0010	os. fizyczna	W02	148	2220	III	
Wola Jedlińska		159	1761	0010	os. fizyczna	W02	188	2820	III	
Wola Jedlińska		159	1761	0010	os. fizyczna	W02	98	1470	III	
Wola Jedlińska		159	1761	0010	os. fizyczna	W02	76	1140	II	
Wola Jedlińska		41	1750	0010	os. fizyczna	W02	22	330	III	
Wola Jedlińska		41	1750	0010	os. fizyczna	W02	229	3435	III	
Wola Jedlińska		153	1734	0010	os. fizyczna	W02	97	1455	III	
Wola Jedlińska		153	1734	0010	os. fizyczna	W02	24	360	III	
Wola Jedlińska		128	795	0010	os. fizyczna	W02	394	5910	III	
Wola Jedlińska		128	795	0010	os. fizyczna	W02	624	9360	III	

Miejscowość	Ulica	Nr domu	NDE	Obręb	Forma prawna	Rodzaj wyrobu	Ilość [m ²]	Ilość [kg]	Stopień pilności	Inne istotne informacje
Wola Jedlińska		128	795	0010	os. fizyczna	W02	121	1815	III	
Wola Jedlińska		61A	1740/1	0010	os. fizyczna	W02	168	2520	I	
Wola Jedlińska		61A	1740/1	0010	os. fizyczna	W02	34	510	III	
Wola Jedlińska		70	752	0010	os. fizyczna	W01	30	450	III	
Wola Jedlińska		70	752	0010	os. fizyczna	W01	115	1725	III	
Wola Jedlińska		70	752	0010	os. fizyczna	W02	112	1680	III	
Wola Jedlińska		70	752	0010	os. fizyczna	W02	152	2280	III	
Wola Jedlińska		70	752	0010	os. fizyczna	W02	229	3435	III	
Wola Jedlińska		103	1445/2	0010	os. fizyczna	W02	153	2295	III	
Wola Jedlińska		103	1445/2	0010	os. fizyczna	W02	40	600	III	
Wola Jedlińska		26	788	0010	os. fizyczna	W02	59	885	III	
Wola Jedlińska		26	788	0010	os. fizyczna	W02	161	2415	III	
Wola Jedlińska		26	788	0010	os. fizyczna	W02	313	4695	III	
Wola Jedlińska		26	788	0010	os. fizyczna	W02	148	2220	III	
Wola Jedlińska		105	1444/2	0010	os. fizyczna	W02	32	480	III	
Wola Jedlińska		105	1444/2	0010	os. fizyczna	W02	54	810	III	
Wola Jedlińska		99	1488	0010	os. fizyczna	W02	58	870	III	
Wola Jedlińska		99	1488	0010	os. fizyczna	W02	341	5115	III	
Wola Jedlińska		68	753	0010	os. fizyczna	W02	141	2115	III	
Wola Jedlińska		68	753	0010	os. fizyczna	W02	114	1710	III	
Wola Jedlińska		68	753	0010	os. fizyczna	W02	173	2595	III	
Wola Jedlińska		68	753	0010	os. fizyczna	W01	3	45	III	
Wola Jedlińska		68	753	0010	os. fizyczna	W02	32	480	III	
Wola Jedlińska		97	1489	0010	os. fizyczna	W02	37	555	III	
Wola Jedlińska		97	1489	0010	os. fizyczna	W02	75	1125	III	
Wola Jedlińska		74	750/1	0010	os. fizyczna	W02	277	4155	III	
Wola Jedlińska		74	750/1	0010	os. fizyczna	W02	208	3120	III	
Wola Jedlińska		74	750/1	0010	os. fizyczna	W02	46	690	III	
Wola Jedlińska		74	750/1	0010	os. fizyczna	W02	112	1680	III	
Wola Jedlińska		102A	1487	0010	os. fizyczna	W02	211	3165	III	

Miejscowość	Ulica	Nr domu	NDE	Obręb	Forma prawna	Rodzaj wyrobu	Ilość [m ²]	Ilość [kg]	Stopień pilności	Inne istotne informacje
Wola Jedlińska		114	815	0010	os. fizyczna	W02	173	2595	III	
Wola Jedlińska		114	815	0010	os. fizyczna	W02	48	720	III	
Wola Jedlińska		116	801/1	0010	os. fizyczna	W02	65	975	I	
Wola Jedlińska		116	801/1	0010	os. fizyczna	W02	81	1215	III	
Wola Jedlińska		84	745/2	0010	os. fizyczna	W02	108	1620	III	
Wola Jedlińska		84	745/2	0010	os. fizyczna	W02	105	1575	III	
Wola Jedlińska		84	745/2	0010	os. fizyczna	W02	66	990	III	
Wola Jedlińska		84	745/2	0010	os. fizyczna	W02	56	840	III	
Wola Jedlińska		119	842/2	0010	os. fizyczna	W02	68	1020	III	
Wola Jedlińska		121	841	0010	os. fizyczna	W02	81	1215	III	
Wola Jedlińska		121	841	0010	os. fizyczna	W02	67	1005	III	
Wola Jedlińska		202	604	0010	os. fizyczna	W02	328	4920	III	
Wola Jedlińska		202	604	0010	os. fizyczna	W02	148	2220	III	
Wola Jedlińska		202	604	0010	os. fizyczna	W02	638	9570	III	
Wola Jedlińska		202	604	0010	os. fizyczna	W02	108	1620	III	
Wola Jedlińska		137	834/4	0010	os. fizyczna	W02	62	930	III	
Wola Jedlińska		141A	831/1	0010	os. fizyczna	W02	102	1530	III	
Wola Jedlińska		145	908	0010	os. fizyczna	W02	47	705	III	
Wola Jedlińska		145	908	0010	os. fizyczna	W02	54	810	III	
Wola Jedlińska		27	1757	0010	os. fizyczna	W02	343	5145	III	
Wola Jedlińska		27	1757	0010	os. fizyczna	W02	67	1005	III	
Wola Jedlińska		27	1757	0010	os. fizyczna	W02	161	2415	III	
Wola Jedlińska		27	1757	0010	os. fizyczna	W02	194	2910	III	
Wola Jedlińska		27	1757	0010	os. fizyczna	W02	43	645	III	
Wola Jedlińska		170A	730/1	0010	os. fizyczna	W02	4	60	I	
Wola Jedlińska		170A	730/1	0010	os. fizyczna	W02	138	2070	III	
Wola Jedlińska		170A	730/1	0010	os. fizyczna	W02	73	1095	III	
Wola Jedlińska		161	1762	0010	os. fizyczna	W02	221	3315	III	
Wola Jedlińska		161	1762	0010	os. fizyczna	W02	28	420	III	
Wola Jedlińska		161	1762	0010	os. fizyczna	W02	90	1350	III	

Miejscowość	Ulica	Nr domu	NDE	Obręb	Forma prawna	Rodzaj wyrobu	Ilość [m ²]	Ilość [kg]	Stopień pilności	Inne istotne informacje
Wola Jedlińska		161	1762	0010	os. fizyczna	W02	82	1230	III	
Wola Jedlińska		161	1762	0010	os. fizyczna	W02	71	1065	III	
Wola Jedlińska		71	1732	0010	os. fizyczna	W02	81	1215	III	
Wola Jedlińska		71	1732	0010	os. fizyczna	W02	220	3300	III	
Wola Jedlińska		71	1732	0010	os. fizyczna	W02	128	1920	III	
Wola Jedlińska		71	1732	0010	os. fizyczna	W02	161	2415	III	
Wola Jedlińska		71	1732	0010	os. fizyczna	W02	56	840	III	
Wola Jedlińska		23	2074	0010	os. fizyczna	W02	480	7200	III	
Wola Jedlińska		23	2074	0010	os. fizyczna	W02	402	6030	III	
Wola Jedlińska		23	2074	0010	os. fizyczna	W02	293	4395	III	
Wola Jedlińska		23	2074	0010	os. fizyczna	W02	85	1275	I	
Wola Jedlińska		163	1763	0010	os. fizyczna	W02	152	2280	III	
Wola Jedlińska		163	1763	0010	os. fizyczna	W02	27	405	III	
Wola Jedlińska		163	1763	0010	os. fizyczna	W02	183	2745	III	
Wola Jedlińska		163	1763	0010	os. fizyczna	W02	38	570	III	
Wola Jedlińska		90	742	0010	os. fizyczna	W02	75	1125	III	
Wola Jedlińska		90	742	0010	os. fizyczna	W02	44	660	III	
Wola Jedlińska		90	742	0010	os. fizyczna	W02	60	900	III	
Wola Jedlińska		25	1758	0010	os. fizyczna	W02	81	1215	III	
Wola Jedlińska		25	1758	0010	os. fizyczna	W02	13	195	III	
Wola Jedlińska		25	1758	0010	os. fizyczna	W02	155	2325	III	
Wola Jedlińska		25	1758	0010	os. fizyczna	W02	48	720	III	
Wola Jedlińska		25	1758	0010	os. fizyczna	W02	65	975	III	
Wola Jedlińska		25	1758	0010	os. fizyczna	W02	81	1215	III	
Wola Jedlińska		155	1735	0010	os. fizyczna	W02	108	1620	I	
Wola Jedlińska		155	1735	0010	os. fizyczna	W02	47	705	III	
Wola Jedlińska		155	1735	0010	os. fizyczna	W02	66	990	III	
Wola Jedlińska		155	1735	0010	os. fizyczna	W02	130	1950	III	
Wola Jedlińska		155	1735	0010	os. fizyczna	W02	122	1830	III	
Wola Jedlińska		155	1735	0010	os. fizyczna	W02	60	900	III	

Miejscowość	Ulica	Nr domu	NDE	Obręb	Forma prawna	Rodzaj wyrobu	Ilość [m ²]	Ilość [kg]	Stopień pilności	Inne istotne informacje
Wola Jedlińska		91	1492	0010	os. fizyczna	W02	114	1710	III	
Wola Jedlińska		91	1492	0010	os. fizyczna	W02	71	1065	III	
Wola Jedlińska		91	1492	0010	os. fizyczna	W02	113	1695	III	
Wola Jedlińska		91	1492	0010	os. fizyczna	W02	181	2715	III	
Wola Jedlińska		117	1447	0010	os. fizyczna	W02	124	1860	III	
Wola Jedlińska		117	1447	0010	os. fizyczna	W02	140	2100	III	
Wola Jedlińska		117	1447	0010	os. fizyczna	W02	67	1005	III	
Wola Jedlińska		117	1447	0010	os. fizyczna	W02	22	330	III	
Wola Jedlińska		194	127	0010	os. fizyczna	W02	40	600	III	
Wola Jedlińska		194	127	0010	os. fizyczna	W02	91	1365	III	
Wola Jedlińska		194	127	0010	os. fizyczna	W02	40	600	III	
Wola Jedlińska		194	127	0010	os. fizyczna	W02	34	510	III	
Wola Jedlińska		194	127	0010	os. fizyczna	W02	43	645	III	
Wola Jedlińska		123	840	0010	os. fizyczna	W02	27	405	I	
Wola Jedlińska		123	840	0010	os. fizyczna	W02	87	1305	III	
Wola Jedlińska		123	840	0010	os. fizyczna	W02	233	3495	III	
Wola Jedlińska		51	1745	0010	os. fizyczna	W02	236	3540	II	
Wola Jedlińska		51	1745	0010	os. fizyczna	W02	11	165	III	
Wola Jedlińska		63A	1739/1	0010	os. fizyczna	W02	27	405	III	
Wola Jedlińska		63A	1739/1	0010	os. fizyczna	W02	54	810	III	
Wola Jedlińska		63A	1739/1	0010	os. fizyczna	W02	24	360	III	
Wola Jedlińska		63A	1739/1	0010	os. fizyczna	W02	102	1530	III	
Wola Jedlińska		112	818	0010	os. fizyczna	W02	151	2265	III	
Wola Jedlińska		112	818	0010	os. fizyczna	W02	163	2445	III	
Wola Jedlińska		112	818	0010	os. fizyczna	W02	138	2070	III	
Wola Jedlińska		149	1727	0010	os. fizyczna	W02	154	2310	III	
Wola Jedlińska		149	1727	0010	os. fizyczna	W02	82	1230	III	
Wola Jedlińska		78	748/1	0010	os. fizyczna	W02	16	240	III	
Wola Jedlińska		78	748/1	0010	os. fizyczna	W02	134	2010	III	
Wola Jedlińska		78	748/1	0010	os. fizyczna	W02	54	810	III	

Miejscowość	Ulica	Nr domu	NDE	Obręb	Forma prawna	Rodzaj wyrobu	Ilość [m ²]	Ilość [kg]	Stopień pilności	Inne istotne informacje
Wola Jedlińska		60	757	0010	os. fizyczna	W02	116	1740	III	
Wola Jedlińska		60	757	0010	os. fizyczna	W02	43	645	III	
Wola Jedlińska		60	757	0010	os. fizyczna	W02	52	780	II	
Wola Jedlińska		56	759	0010	os. fizyczna	W02	22	330	III	
Wola Jedlińska		56	759	0010	os. fizyczna	W02	139	2085	III	
Wola Jedlińska		56	759	0010	os. fizyczna	W02	127	1905	III	
Wola Jedlińska		115	1446	0010	os. fizyczna	W02	71	1065	III	
Wola Jedlińska		115	1446	0010	os. fizyczna	W02	22	330	III	
Wola Jedlińska		115	1446	0010	os. fizyczna	W02	20	300	III	
Wola Jedlińska		115	1446	0010	os. fizyczna	W02	128	1920	III	
Wola Jedlińska		115	1446	0010	os. fizyczna	W02	56	840	III	
Wola Jedlińska		115	1446	0010	os. fizyczna	W02	175	2625	III	
Wola Jedlińska		115	1446	0010	os. fizyczna	W02	174	2610	III	
Wola Jedlińska		115	1446	0010	os. fizyczna	W02	303	4545	III	
Wola Jedlińska		176	765	0010	os. fizyczna	W02	59	885	III	
Wola Jedlińska		176	765	0010	os. fizyczna	W02	47	705	III	
Wola Jedlińska		176	765	0010	os. fizyczna	W02	22	330	III	
Wola Jedlińska		66	754	0010	os. fizyczna	W02	268	4020	III	
Wola Jedlińska		66	754	0010	os. fizyczna	W02	172	2580	III	
Wola Jedlińska		66	754	0010	os. fizyczna	W02	108	1620	III	
Wola Jedlińska		66	754	0010	os. fizyczna	W02	58	870	III	
Wola Jedlińska		66	754	0010	os. fizyczna	W02	85	1275	III	
Wola Jedlińska		66	754	0010	os. fizyczna	W02	48	720	III	
Wola Jedlińska		66	754	0010	os. fizyczna	W02	134	2010	III	
Zakrzówek Szlachecki		25A	1031/4	0011	os. fizyczna	W02	20	300	I	
Zakrzówek Szlachecki			1032/2	0011	os. fizyczna	W02	34	510	III	
Zakrzówek Szlachecki		90	1168	0011	os. fizyczna	W02	16	240	III	
Zakrzówek Szlachecki		90	1208	0011	os. fizyczna	W02	20	300	III	
Zakrzówek Szlachecki		72	161/1	0011	os. fizyczna	W02	121	1815	III	
Zakrzówek Szlachecki		76	163/1	0011	os. fizyczna	W02	74	1110	III	
Zakrzówek Szlachecki		42	184	0011	os. fizyczna	W02	23	345	III	

Miejscowość	Ulica	Nr domu	NDE	Obręb	Forma prawna	Rodzaj wyrobu	Ilość [m ²]	Ilość [kg]	Stopień pilności	Inne istotne informacje
Zakrzówek Szlachecki		36	266	0011	os. fizyczna	W02	36	540	III	
Zakrzówek Szlachecki		16	276	0011	os. fizyczna	W02	92	1380	III	
Zakrzówek Szlachecki		2	598	0011	os. fizyczna	W02	75	1125	III	
Zakrzówek Szlachecki		1A	692/1	0011	os. fizyczna	W02	155	2325	III	
Zakrzówek Szlachecki		5	693	0011	os. fizyczna	W02	54	810	III	
Zakrzówek Szlachecki			715/2	0011	os. fizyczna	W02	47	705	III	
Zakrzówek Szlachecki		33	964	0011	os. fizyczna	W02	318	4770	III	
Zakrzówek Szlachecki		90	983/1	0011	os. fizyczna	W02	403	6045	III	
Zakrzówek Szlachecki		86	928/1	0011	os. fizyczna	W02	40	600	III	
Zakrzówek Szlachecki		86	928/1	0011	os. fizyczna	W02	97	1455	III	
Zakrzówek Szlachecki		19	718	0011	os. fizyczna	W02	47	705	III	
Zakrzówek Szlachecki		19	718	0011	os. fizyczna	W02	164	2460	III	
Zakrzówek Szlachecki		39	655	0011	os. fizyczna	W02	141	2115	III	
Zakrzówek Szlachecki		39	655	0011	os. fizyczna	W02	65	975	III	
Zakrzówek Szlachecki			940	0011	os. fizyczna	W02	105	1575	III	
Zakrzówek Szlachecki			940	0011	os. fizyczna	W02	5	75	III	
Zakrzówek Szlachecki			940	0011	os. fizyczna	W02	94	1410	III	
Zakrzówek Szlachecki		3	696	0011	os. fizyczna	W02	183	2745	III	
Zakrzówek Szlachecki		3	696	0011	os. fizyczna	W02	90	1350	III	
Zakrzówek Szlachecki		3	696	0011	os. fizyczna	W02	220	3300	III	
Zakrzówek Szlachecki		14	277	0011	os. fizyczna	W02	129	1935	III	
Zakrzówek Szlachecki		14	277	0011	os. fizyczna	W02	145	2175	III	
Zakrzówek Szlachecki		14	277	0011	os. fizyczna	W02	241	3615	III	
Zakrzówek Szlachecki		36	265	0011	os. fizyczna	W02	134	2010	III	
Zakrzówek Szlachecki		36	265	0011	os. fizyczna	W02	44	660	III	
Zakrzówek Szlachecki		36	265	0011	os. fizyczna	W02	56	840	III	
Zakrzówek Szlachecki		46	181	0011	os. fizyczna	W02	117	1755	III	
Zakrzówek Szlachecki		46	181	0011	os. fizyczna	W02	13	195	III	
Zakrzówek Szlachecki		46	181	0011	os. fizyczna	W02	108	1620	I	
Zakrzówek Szlachecki		64	169/1	0011	os. fizyczna	W02	169	2535	III	

Miejscowość	Ulica	Nr domu	NDE	Obręb	Forma prawna	Rodzaj wyrobu	Ilość [m ²]	Ilość [kg]	Stopień pilności	Inne istotne informacje
Zakrzówek Szlachecki		64	169/1	0011	os. fizyczna	W02	22	330	III	
Zakrzówek Szlachecki		64	169/1	0011	os. fizyczna	W01	108	1620	III	
Zakrzówek Szlachecki		70	166	0011	os. fizyczna	W02	56	840	III	
Zakrzówek Szlachecki		70	166	0011	os. fizyczna	W02	12	180	I	
Zakrzówek Szlachecki		70	166	0011	os. fizyczna	W02	54	810	III	
Zakrzówek Szlachecki		39	653	0011	os. fizyczna	W02	81	1215	III	
Zakrzówek Szlachecki		39	653	0011	os. fizyczna	W02	153	2295	III	
Zakrzówek Szlachecki		6	611	0011	os. fizyczna	W02	154	2310	I	
Zakrzówek Szlachecki		6	611	0011	os. fizyczna	W02	140	2100	III	
Zakrzówek Szlachecki		58	173/1	0011	os. fizyczna	W02	87	1305	III	
Zakrzówek Szlachecki		58	173/1	0011	os. fizyczna	W02	19	285	III	
Zakrzówek Szlachecki		58	173/1	0011	os. fizyczna	W02	27	405	III	
Zakrzówek Szlachecki		20	274	0011	os. fizyczna	W02	296	4440	III	
Zakrzówek Szlachecki		20	274	0011	os. fizyczna	W02	149	2235	III	
Zakrzówek Szlachecki		22	273/1	0011	os. fizyczna	W02	154	2310	III	
Zakrzówek Szlachecki		22	273/1	0011	os. fizyczna	W02	177	2655	III	
Zakrzówek Szlachecki		40	185	0011	os. fizyczna	W02	170	2550	III	
Zakrzówek Szlachecki		40	185	0011	os. fizyczna	W02	152	2280	III	
Zakrzówek Szlachecki		37	723	0011	os. fizyczna	W02	7	105	I	
Zakrzówek Szlachecki		37	723	0011	os. fizyczna	W02	204	3060	III	
Zakrzówek Szlachecki		37	723	0011	os. fizyczna	W02	38	570	III	
Zakrzówek Szlachecki		37	723	0011	os. fizyczna	W02	107	1605	III	
Zakrzówek Szlachecki		37	723	0011	os. fizyczna	W01	89	1335	III	
Zakrzówek Szlachecki		56	174/1	0011	os. fizyczna	W02	68	1020	III	
Zakrzówek Szlachecki		56	174/1	0011	os. fizyczna	W02	38	570	III	
Zakrzówek Szlachecki		60	172/1	0011	os. fizyczna	W02	112	1680	III	
Zakrzówek Szlachecki		60	172/1	0011	os. fizyczna	W02	93	1395	II	
Zakrzówek Szlachecki		66	168	0011	os. fizyczna	W02	102	1530	III	
Zakrzówek Szlachecki		66	168	0011	os. fizyczna	W02	86	1290	III	
Zakrzówek Szlachecki		35	722	0011	os. fizyczna	W02	56	840	I	

Miejscowość	Ulica	Nr domu	NDE	Obręb	Forma prawna	Rodzaj wyrobu	Ilość [m ²]	Ilość [kg]	Stopień pilności	Inne istotne informacje
Zakrzówek Szlachecki		35	722	0011	os. fizyczna	W02	237	3555	III	
Zakrzówek Szlachecki		35	722	0011	os. fizyczna	W02	177	2655	III	
Zakrzówek Szlachecki		35	722	0011	os. fizyczna	W02	38	570	III	
Zakrzówek Szlachecki		35	722	0011	os. fizyczna	W02	5	75	III	
Zakrzówek Szlachecki		76	163/2	0011	os. fizyczna	W02	13	195	III	
Zakrzówek Szlachecki		76	163/2	0011	os. fizyczna	W02	13	195	I	
Zakrzówek Szlachecki		80	158	0011	os. fizyczna	W02	30	450	III	
Zakrzówek Szlachecki		80	158	0011	os. fizyczna	W02	67	1005	III	
Zakrzówek Szlachecki		24A	1033	0011	os. fizyczna	W02	147	2205	I	
Zakrzówek Szlachecki		24A	1033	0011	os. fizyczna	W02	71	1065	III	
Zakrzówek Szlachecki		21	1014/1	0011	os. fizyczna	W02	108	1620	III	
Zakrzówek Szlachecki		21	1014/1	0011	os. fizyczna	W02	118	1770	III	
Zakrzówek Szlachecki		21	1014/1	0011	os. fizyczna	W02	108	1620	III	
Zakrzówek Szlachecki		21	1014/1	0011	os. fizyczna	W02	34	510	I	
Zakrzówek Szlachecki		21	1014/1	0011	os. fizyczna	W02	60	900	III	
Zakrzówek Szlachecki		48	180/1	0011	os. fizyczna	W02	43	645	III	
Zakrzówek Szlachecki		13	700	0011	os. fizyczna	W02	27	405	III	
Zakrzówek Szlachecki		13	700	0011	os. fizyczna	W02	137	2055	III	
Zakrzówek Szlachecki		13	700	0011	os. fizyczna	W02	59	885	III	
Zakrzówek Szlachecki		13	700	0011	os. fizyczna	W02	94	1410	III	
Zakrzówek Szlachecki		28	270/2	0011	os. fizyczna	W02	20	300	III	
Zakrzówek Szlachecki		28	270/2	0011	os. fizyczna	W02	26	390	I	
Zakrzówek Szlachecki		28	270/2	0011	os. fizyczna	W02	87	1305	III	
Zakrzówek Szlachecki		28	270/2	0011	os. fizyczna	W02	128	1920	III	
Zakrzówek Szlachecki		28	270/2	0011	os. fizyczna	W02	12	180	III	
Zakrzówek Szlachecki		28	270/2	0011	os. fizyczna	W02	32	480	III	
Zakrzówek Szlachecki		12	279	0011	os. fizyczna	W02	89	1335	III	
Zakrzówek Szlachecki		12	279	0011	os. fizyczna	W02	24	360	III	
Zakrzówek Szlachecki		12	279	0011	os. fizyczna	W02	220	3300	III	
Zakrzówek Szlachecki		12	279	0011	os. fizyczna	W02	129	1935	III	

Miejscowość	Ulica	Nr domu	NDE	Obręb	Forma prawna	Rodzaj wyrobu	Ilość [m ²]	Ilość [kg]	Stopień pilności	Inne istotne informacje
Zakrzówek Szlachecki		24	272/1	0011	os. fizyczna	W02	108	1620	III	
Zakrzówek Szlachecki		24	272/1	0011	os. fizyczna	W02	54	810	I	
Zakrzówek Szlachecki		24	272/1	0011	os. fizyczna	W02	238	3570	III	
Zakrzówek Szlachecki		24	272/1	0011	os. fizyczna	W02	167	2505	III	
Zakrzówek Szlachecki		82	153	0011	os. fizyczna	W02	20	300	I	
Zakrzówek Szlachecki		82	153	0011	os. fizyczna	W02	134	2010	III	
Zakrzówek Szlachecki		82	153	0011	os. fizyczna	W02	345	5175	III	
Zakrzówek Szlachecki		82	153	0011	os. fizyczna	W02	32	480	III	
Zakrzówek Szlachecki		82	153	0011	os. fizyczna	W02	181	2715	III	
Zakrzówek Szlachecki		82	153	0011	os. fizyczna	W02	48	720	III	
Zakrzówek Szlachecki		23	1015	0011	os. fizyczna	W02	27	405	III	
Zakrzówek Szlachecki		23	1015	0011	os. fizyczna	W02	85	1275	III	
Zakrzówek Szlachecki		23	1015	0011	os. fizyczna	W02	81	1215	III	
Zakrzówek Szlachecki		23	1015	0011	os. fizyczna	W02	54	810	III	
Zakrzówek Szlachecki		23	1015	0011	os. fizyczna	W02	258	3870	III	
Zakrzówek Szlachecki		23	1015	0011	os. fizyczna	W02	20	300	III	
Zakrzówek Szlachecki		30	269	0011	os. fizyczna	W02	32	480	III	
Zakrzówek Szlachecki		30	269	0011	os. fizyczna	W02	135	2025	III	
Zakrzówek Szlachecki		30	269	0011	os. fizyczna	W02	81	1215	III	
Zakrzówek Szlachecki		62	171	0011	os. fizyczna	W02	35	525	III	
Zakrzówek Szlachecki		88	888	0011	os. fizyczna	W02	44	660	III	
Zakrzówek Szlachecki		88	888	0011	os. fizyczna	W02	75	1125	I	
Zakrzówek Szlachecki		88	888	0011	os. fizyczna	W02	252	3780	III	
Zakrzówek Szlachecki		41	724/1	0011	os. fizyczna	W02	40	600	I	
Zakrzówek Szlachecki		41	724/1	0011	os. fizyczna	W02	32	480	III	
Zakrzówek Szlachecki		31	966	0011	os. fizyczna	W02	139	2085	III	
Zakrzówek Szlachecki		31	966	0011	os. fizyczna	W02	40	600	III	

Miejscowość	Ulica	Nr domu	NDE	Obręb	Forma prawna	Rodzaj wyrobu	Ilość [m ²]	Ilość [kg]	Stopień pilności	Inne istotne informacje
Zakrzówek Szlachecki		72	165	0011	os. fizyczna	W02	83	1245	I	
Zakrzówek Szlachecki		72	165	0011	os. fizyczna	W02	258	3870	III	
Zakrzówek Szlachecki		54	175/1	0011	os. fizyczna	W02	56	840	III	
Zakrzówek Szlachecki		18	275	0011	os. fizyczna	W02	48	720	III	
Zakrzówek Szlachecki		18	275	0011	os. fizyczna	W02	102	1530	III	
Zakrzówek Szlachecki		18	275	0011	os. fizyczna	W02	78	1170	III	
Zakrzówek Szlachecki		26	271	0011	os. fizyczna	W02	20	300	III	
Zakrzówek Szlachecki		26	271	0011	os. fizyczna	W02	11	165	III	
Zakrzówek Szlachecki		26	271	0011	os. fizyczna	W02	136	2040	III	
Zakrzówek Szlachecki		44	182	0011	os. fizyczna	W02	20	300	III	
Zakrzówek Szlachecki			660	0011	os. prawna	W02	13	195	III	GMINA ŁADZICE, PRZYSTANEK PKS